

土 木 部 監 理 課 配 置 図 (19F南側)

令和6年4月1日現在
 直通電話 (ダイヤルイン) 企画課 301-4316
 総務課 301-4321
 算業課 301-4329
 建設業課 301-4334
 FAX 301-4339
 6694
 総務事項審査会場(11F)
 公共事業情報センター(1F/会計年度任用職員 大槻 和男) 4337
 土木部会議室(20F) 4306

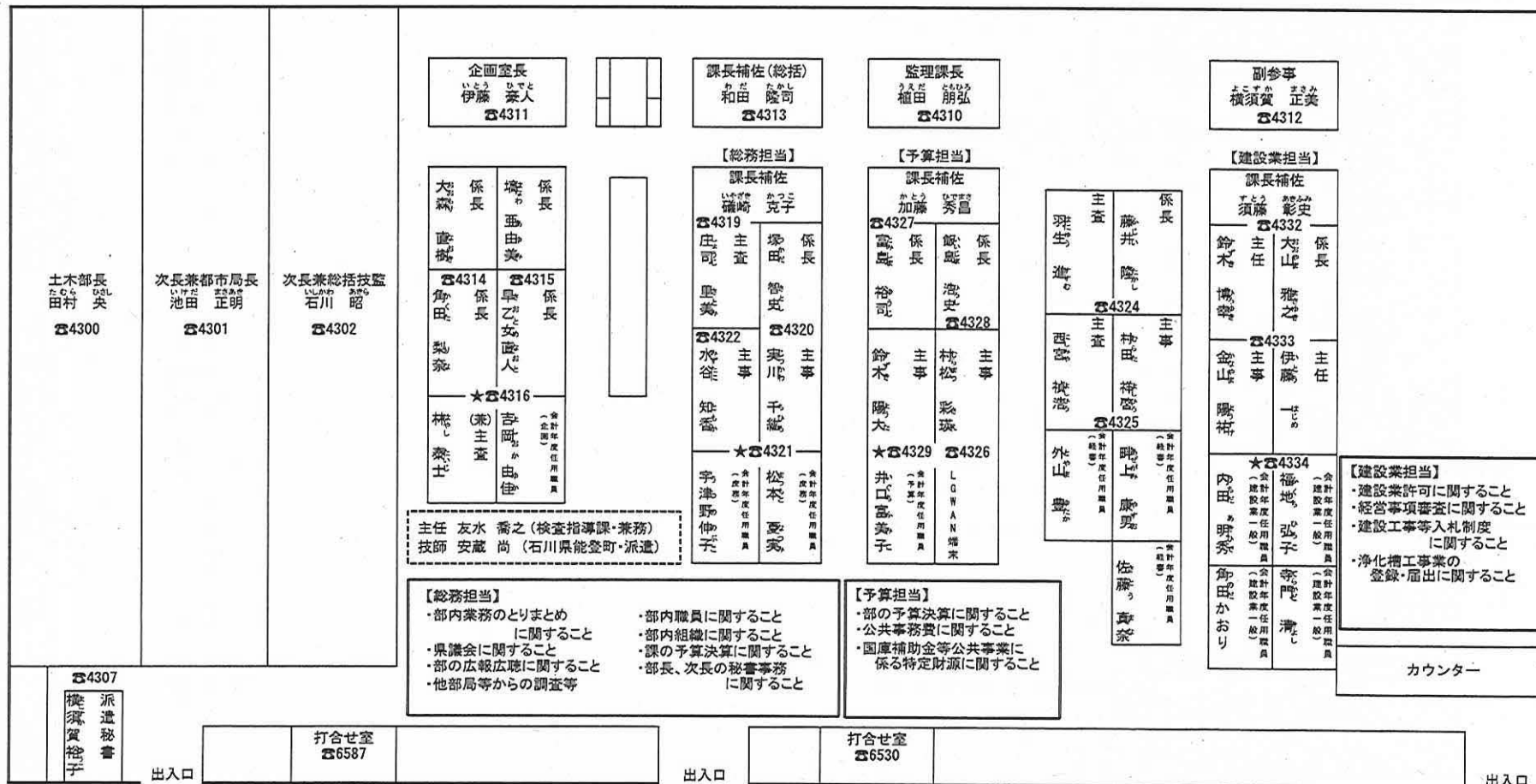

用地課職員座席表

令和6年4月1日現在

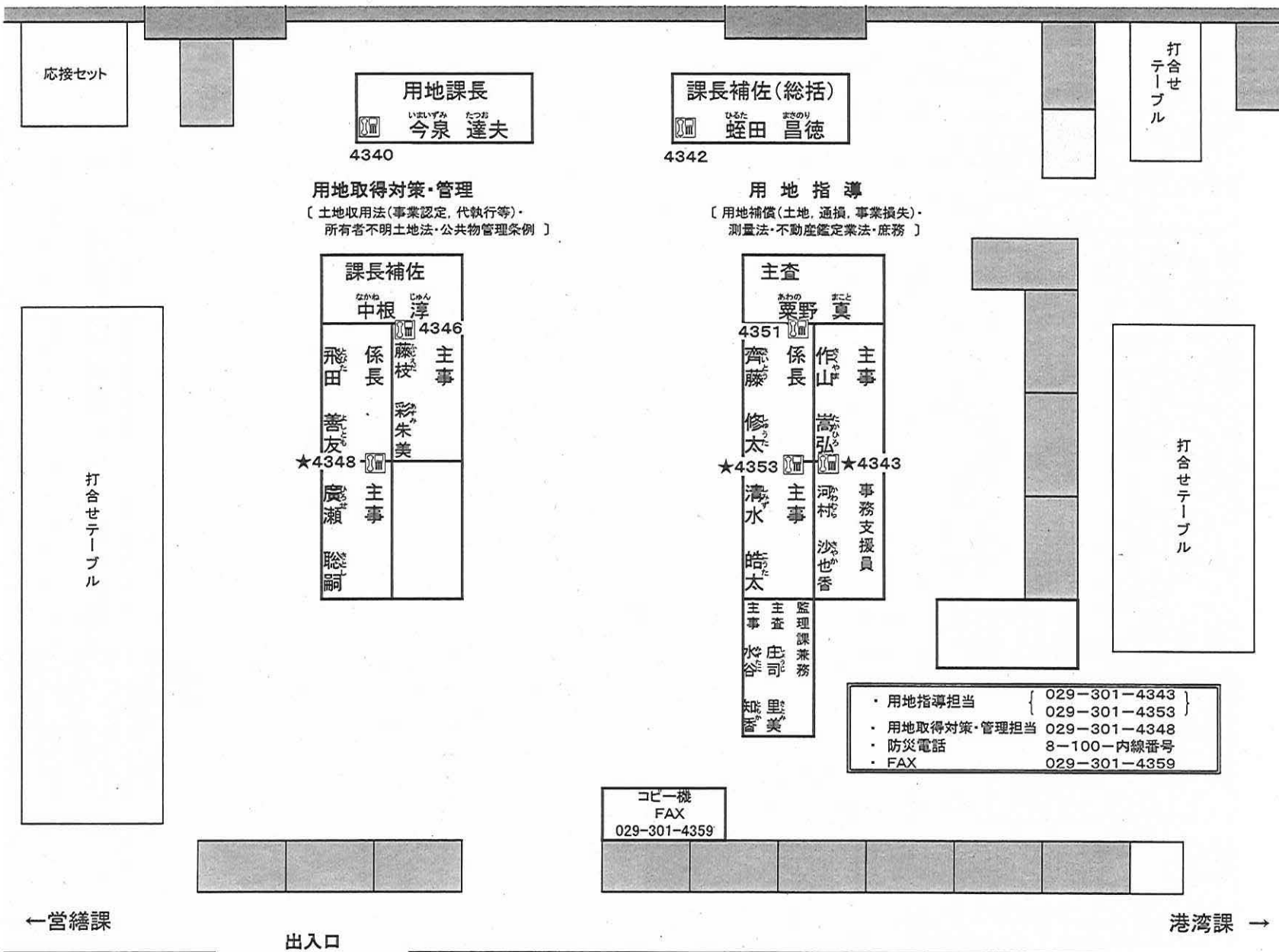

応接セット

用地課長
今泉 達夫

4340

課長補佐(総括)
蛭田 昌徳

4342

打合せ
テーブル

用地取得対策・管理
〔土地収用法(事業認定, 代執行等)・
所有者不明土地法・公共物管理条例〕

用地指導
〔用地補償(土地, 通損, 事業損失)・
測量法・不動産鑑定業法・庶務〕

課長補佐
中根 淳

4346

飛田 善友
係長
★4348

藤枝 彩朱美
主事
廣瀬 聡嗣
主事

主査
栗野 眞

4351

齊藤 修太
係長
★4353

作山 嵩弘
主事
河村 沙世香
事務支援員

清水 皓太
主事
水谷 知香
主査
庄司 里美
監理課兼務

打合せテーブル

打合せテーブル

- ・ 用地指導担当 { 029-301-4343 }
 029-301-4353
- ・ 用地取得対策・管理担当 029-301-4348
- ・ 防災電話 8-100-内線番号
- ・ FAX 029-301-4359

コピー機
FAX
029-301-4359

← 営繕課

出入口

→ 港湾課

土木部検査指導課配置図

ダイヤルイン 029-301- (★印の番号)
FAX 029-301-4389

土木事務所等から
防災TEL 8-100-内線番号
防災FAX 8-100-4389

下水道事務所等から
防災TEL 9-100-内線番号
防災FAX 9-100-4389

システム管理室 029-301-4382

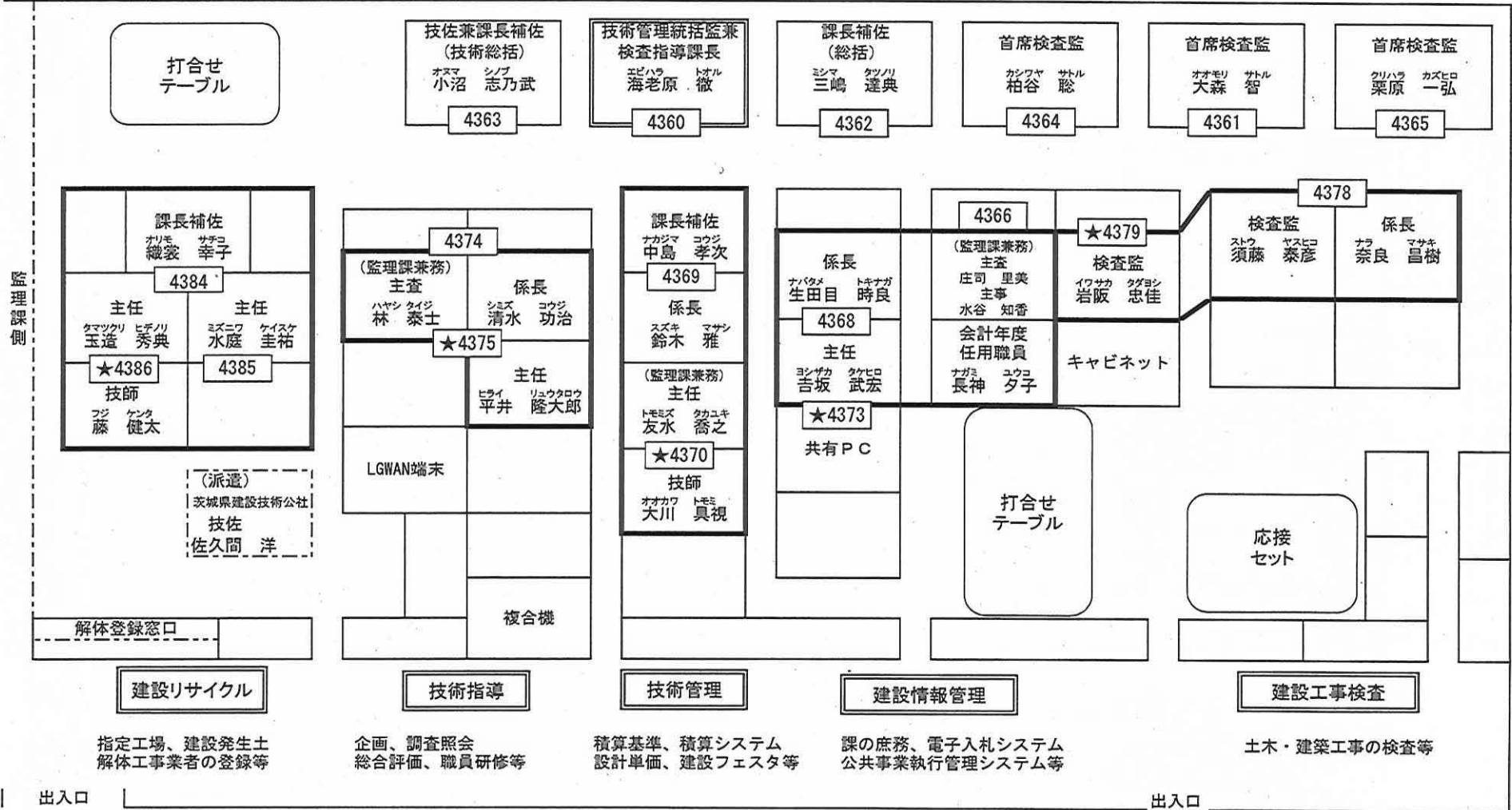

道路建設課配置図

令和6年4月1日現在

TEL (県庁代表) 029-301-1111
 (ダイヤルイン) 029-301-(★の番号)
 FAX 029-301-4449

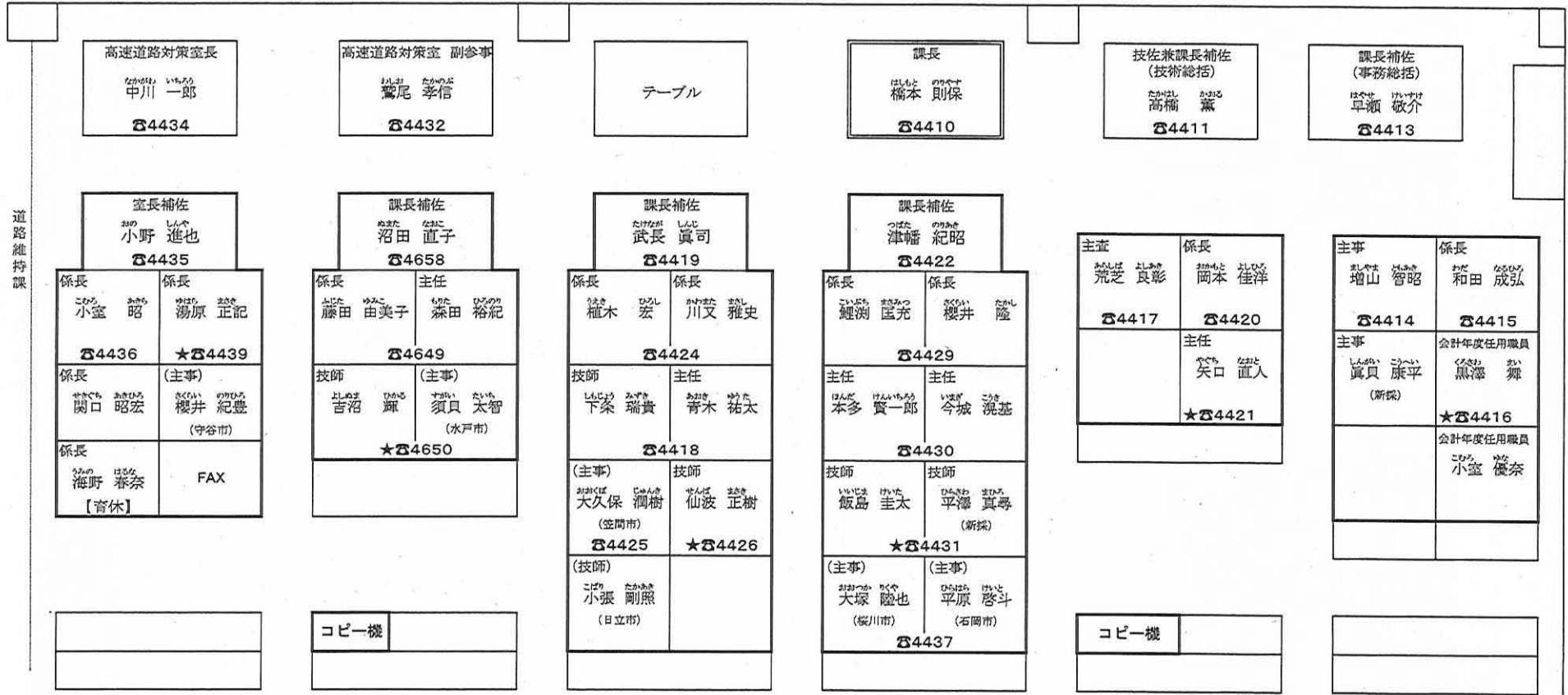

道路維持課

河川課会議室

- 【高速道路対策室】**
 - ・高規格幹線道路の整備促進に関すること
 - 【派遣駐在】
 - 国土交通省道路局 国道・技術課
 - 技師 勝村 健人
 - 【街路・特定施設】**
 - ・街路の整備に関すること
 - ・住基事業に関すること
 - ・広域連携事業に関すること
 - 【市町村道】**
 - ・国道の整備に関すること
 - ・市町村道事業に関すること
 - 【国道】**
 - ・国道の整備に関すること
 - 【市町村道】**
 - ・市町村道事業に関すること
 - 【県道】**
 - ・県道の整備に関すること
 - 【橋梁】**
 - ・橋梁の整備に関すること
 - 【庶務】**
 - ・予算、決算に関すること
 - ・庶務全般に関すること
- 書架 打合せ室 出入口 書架

道路維持課配置図

令和6年4月1日現在

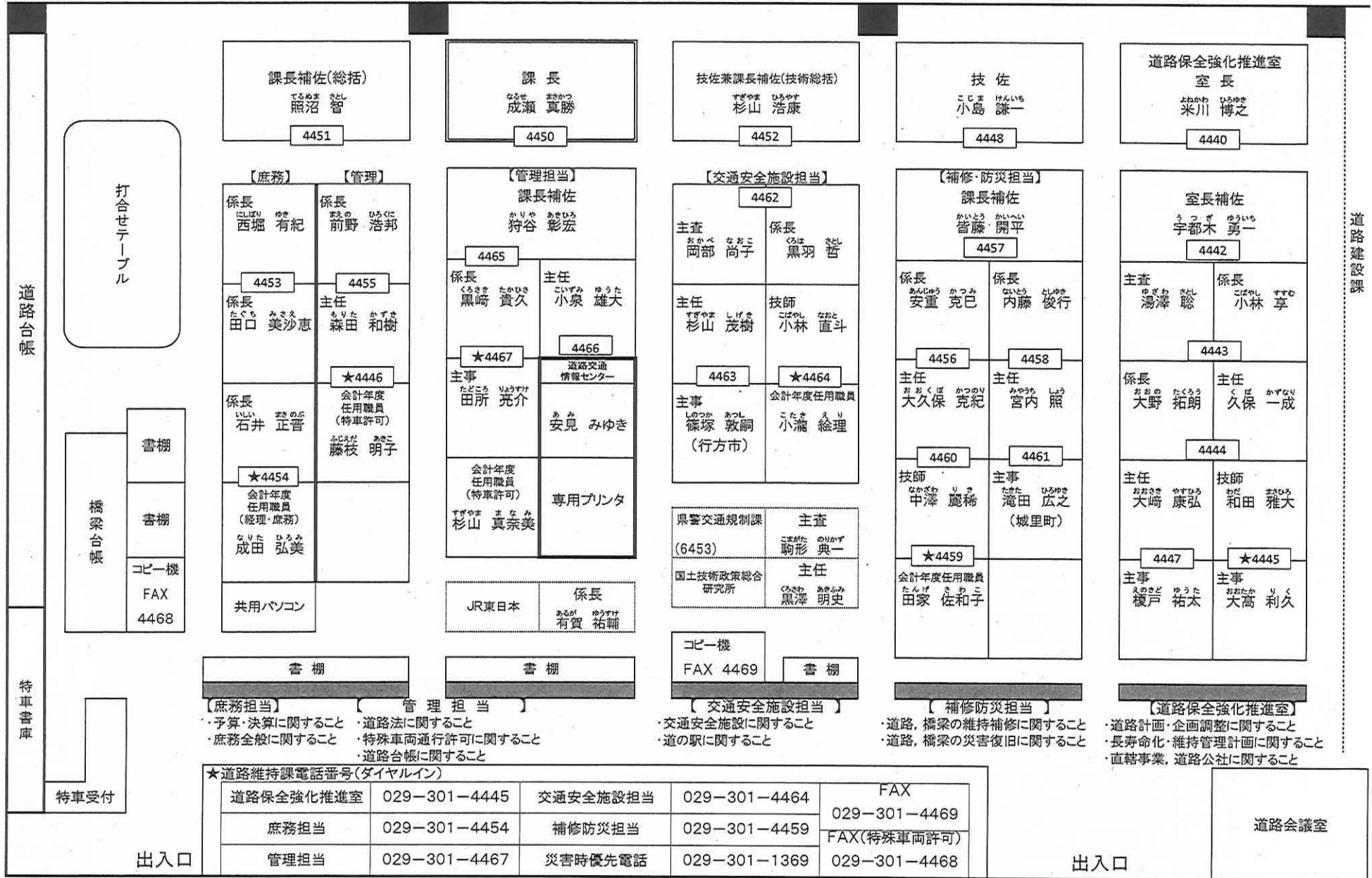

茨城県土木部河川課
〒310-8555 茨城県水戸市笠原町978-6

★印 ダイヤルイン (029-301-★)

マイクロ 83-765-4490

防災電話 防災網選択番号-8-100-内線番号

河川課配置図 19F東

令和6年4月1日現在

那珂川・久慈川流域緊急対策推進室

水防災・砂防対策室

課長補佐(総括)
せなりた きよし
瀬成田 清
4473

テーブル

災害・防災対策監兼河川課長
やない かつひろ
矢内 勝浩
4470

技佐兼課長補佐(技術総括)
ふるうち ひろし
古内 宏
4472

【推進室】技佐
しば けんじ
柴 健司
★4491

水防災・砂防対策室長
たん まさし
丹 正史
4474

【改良・海岸】

【企画調整・計画】

【水防災・砂防対策室】

【庶務】

【管理】

まつもと のりお 主査 松本 哲央 4475	【推進室】(兼) やべ たかひろ 主事 矢部 貴大 4476
かしむら のりこ 係長 鹿志村 法子 ★4477	おおたけ まな 主事 大武 真菜 ★4478
たやま たつや 主事 田山 達也 4487	うの じゅんや 主事 宇野 潤哉
会計年度任用職員 しらさわ みちこ 白澤 道子	

課長補佐
よこやま たかお
横山 孝夫
4483

【推進室】(兼) あべ りょう 係長 阿部 良 4484	すずき さとる 係長 鈴木 覚 4484
すずき ひろき 主任 鈴木 拓己 ★4489	こばやし たくや 主任 小林 拓矢 ★4495
つかこし だいち 技師 塚越 大地	いいじま ゆうすけ 主任 飯島 佑介
河川協会FAX 301-6356	うめだ かずき 技師 梅田 和祈

課長補佐
いながわ りょう
稲川 玲
4488

【那珂川・久慈川流域緊急対策推進室】

【推進室】(兼) なかむら かずや 係長 中村 和也 ★4485	わたなべ とおる 主査 渡邊 徹 ★4471
いしざき ゆうへい 主事 石崎 裕平	ほりえ けんと 技師 堀江 健人
こざわ としたか 係長 小澤 利崇 ★4486	まつだ だいし 主任 松田 大志 4492
おおわだ ひろき 主任 大和田 洸希	会計年度任用職員 なかじま めぐみ 中島 めぐみ

室長補佐
みやなが しんや
宮永 慎也
4493

たちばら ひでき 主任 立原 英貴 ダム	しばた たかお 主査 柴田 隆夫 4494
さくやま たくや 主任 作山 卓也 ★4498	【推進室】(兼) こうのす おさむ 係長 鴻巣 修
くらしま ゆうすけ 係長 倉持 祐介 ★4480	さくらい けんと 主任 櫻井 謙人 ★4490
くらしま けんたろう 技師 倉薦建太郎 防	てらかど せいや 技師 寺門 征哉 害

- ・予算・決算に関する事
- ・庶務全般に関する事
- ・河川協会に関する事
- ・海岸協会に関する事
- ・河川の管理に関する事
- ・海岸の管理に関する事
- ・水利使用に関する事

- ・津波・高潮・侵食対策に関する事
- ・海岸保全計画に関する事
- ・河川改修に関する事
- ・河川管理施設の長寿命化対策に関する事
- ・河川防災に関する事
- ・河川整備計画に関する事
- ・技術審査に関する事
- ・河川環境に関する事
- ・浸水想定に関する事
- ・水害統計に関する事

- ・河川の企画・調整に関する事
- ・議会に関する事
- ・治水直轄負担金に関する事
- ・河川整備計画に関する事
- ・技術審査に関する事
- ・河川環境に関する事
- ・浸水想定に関する事
- ・水害統計に関する事
- ・久慈川・那珂川緊急治水対策プロジェクト等に関する事

- ・ダムに関する事
- ・砂防に関する事
- ・急傾斜地崩壊の防止に関する事
- ・地すべり等の防止に関する事
- ・砂防協会に関する事
- ・水防に関する事
- ・災害復旧に関する事
- ・減災対策に関する事

FAX
029-
301-
1374

19階 北側(東)

会議室	6708
打合せ室	6588

入口
(現在位置)

複合機(防災FAX兼用)
029-301-4499
【防災:8-100-4499】

打合せテーブル
6531

茨城県土木部河川課分室

(ひたちなか保健所常陸大宮支所 2階)

〒319-2251 茨城県常陸大宮市姥賀町2978-1

電話 0295-55-7577

FAX 0295-53-5522

那珂川・久慈川流域緊急対策推進室久慈川分室

令和6年4月1日現在

分室長補佐兼主査 やたべ よしみ 谷田部 嘉	分室長補佐兼係長 おの おさむ 小野 修	会計年度任用職員 おぬま たかし 小沼 孝至	技師 ほりえ けんた 堀江 健人 (兼務)	
	10	11	12	13
分室長代理兼係長 ゆぐち けい 湯口 佳	主事 いしかわ ゆうや 石川 裕也 (大子町)	主事 かくた ゆうき 角田 裕樹 (大子町)	主査 わたなべ とおる 渡邊 徹 (兼務)	

入り口

打合せ机

港湾課職員配置図（20階南側）

令和6(2024)年4月1日現在

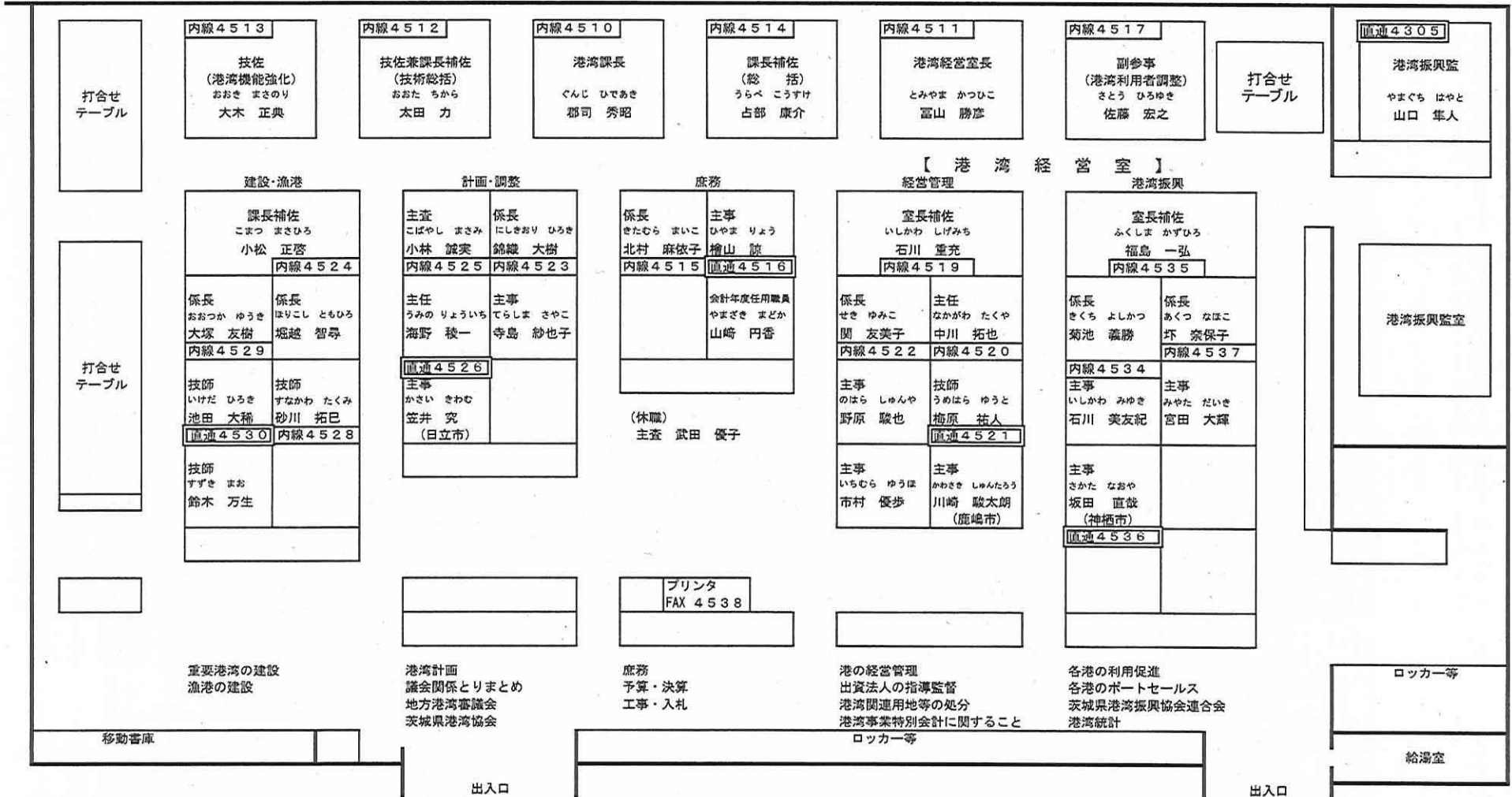

郵便番号 310-8555
 住所 茨城県水戸市笠原町978番6
 電話 029-301-1111(代表)
 " 029-301-(直通番号)
 FAX 029-301-4538
 防災電話 8-100-内線

例茨城ポートオーソリティ派遣
 郵便番号 319-1113
 住所 茨城県那珂郡東海村照沼768-27
 電話 029-264-2500
 FAX 029-264-2503
 副参事(総務部長) 坂場 健
 技佐(港湾部長) 中島 祐治

鹿島埠頭(株)派遣
 郵便番号 314-0103
 住所 茨城県神栖市東深芝8
 電話 0299-92-5551
 FAX 0299-92-8586
 副参事(取締役総務部長) 飯岡 勇

国土交通省港湾局計画課派遣
 係長 飯島 貴男

営 繕 課 職 員 配 置 図

令和6年4月1日現在

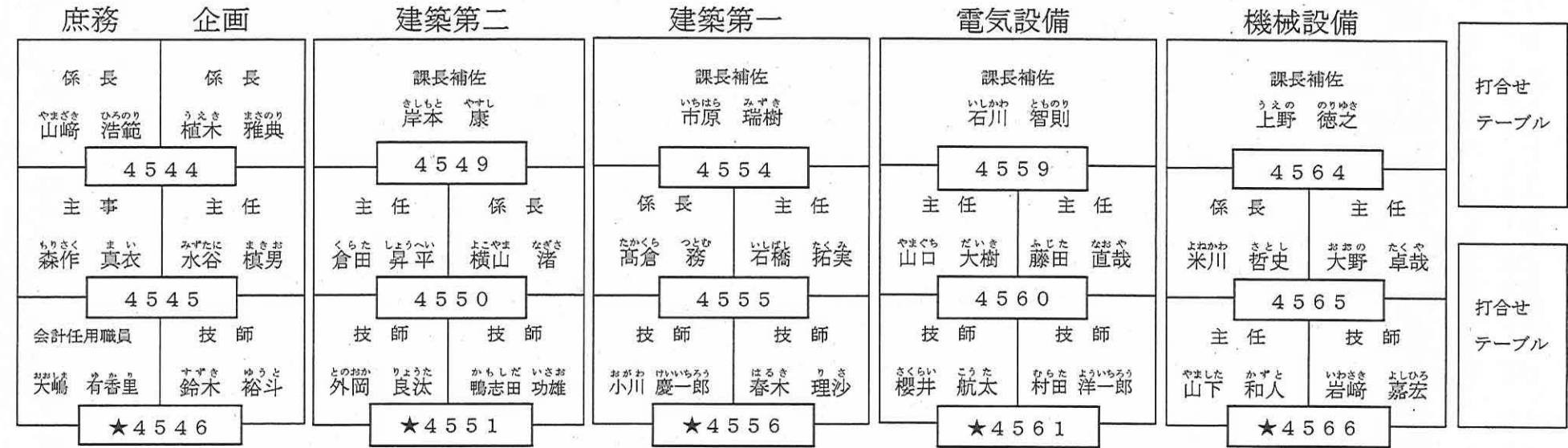
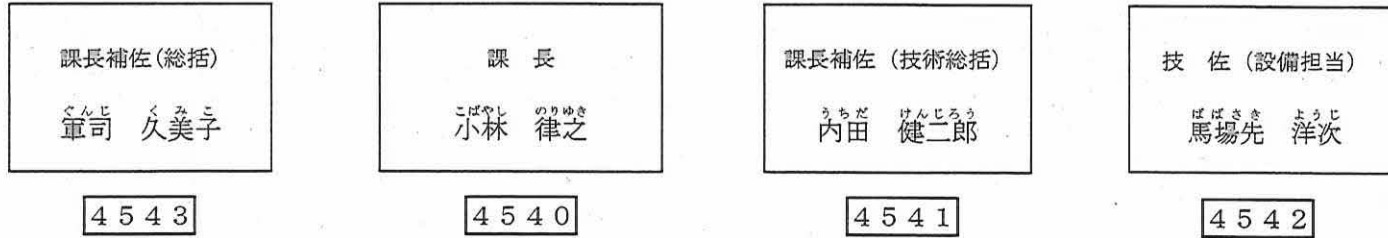

- | | |
|--------------------------|----------------------------|
| ・入札事務
・予算・決算
・庶務全般 | ・企画・調査
・工程管理
・長寿命化推進 |
|--------------------------|----------------------------|

- | |
|---|
| ・建築工事の設計及び工事監理
・県有建物の耐震診断及び補強工事等
・建築工事の技術指導 |
|---|

- | |
|--------------------------------------|
| ・電気設備工事の設計及び工
事監理
・電気設備工事の技術指導 |
|--------------------------------------|

- | |
|--------------------------------------|
| ・機械設備工事の設計及び工
事監理
・機械設備工事の技術指導 |
|--------------------------------------|

名刺受け

代 表 029-301-1111
 防災電話84-8-100-内線番号
 ダイヤル 029-301-★ 番号
 FAX 029-301-4569

20階 北側

都市整備課 配置図

令和6年4月1日

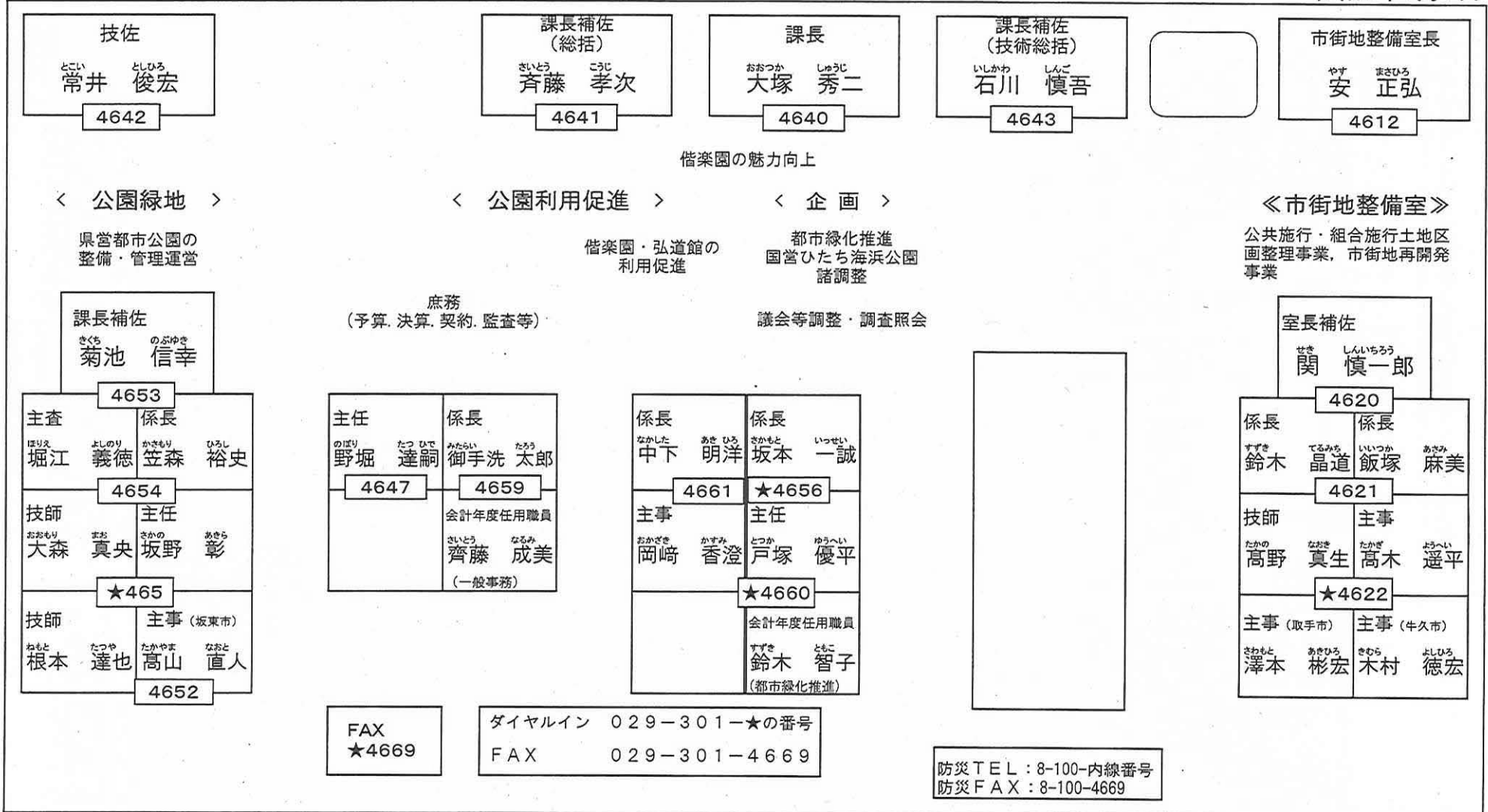

下水道課職員配置図

令和6年4月1日

副参事 (経営企画・共同化)
しだ まさし
志田 昌志
4675

課長補佐 (総括)
むらさわ はるお
村沢 春男
4672

課長
ながやま きみのぶ
長山 公信
4670

課長補佐 (技術総括)
なかむら ともひろ
中村 知尋
4671

課長補佐
なめかわ かつとし
滑川 勝俊
4677

主査
きむら すけやす
木村 祐保
主任
うちた りえ
内田 梨枝

主事
しゃち りょうすけ
社地 凌介
主事
うちの さとし
内野 賢

★4679
会計年度任用職員
おやまだ ゆき
小山田 有希
市町村研修生 (水戸市)
はたなか みさき
畑中 実幸

4680
会計年度任用職員
おがわ みちよ
小川 美智代

【経営】

- ・下水道に係る経営戦略
- ・鹿島臨海特定公共下水道・流域下水道の経営及び予算・決算等
- ・下水道企業会計
- ・下水道施設の指定管理者制度

係長
いしつ りょう
石津 亮
4673
係長
ありた しんたろう
有田 新太郎
4686

主任
こいそ ゆりえ
小磯 友利恵
★4674
主任
ながい ひろと
永井 寛人
4687

★4676
会計年度任用職員
いちかわ ともこ
市川 智子
主事
いいた きょうへい
飯田 恭平

★4676
会計年度任用職員
かんだ あきこ
神田 晶子
(文房具)

【庶務】 【企画】

- ・庶務全般
- ・予算・決算関係
- ・入札・工事の予算執行
- ・職員給与・旅費
- ・茨城県下水道協会
- ・全国町村下水道協議会
- ・企画全般・議会対策
- ・茨城県広域化共同化計画
- ・流域計画
- ・生活排水ベストプラン
- ・湖沼水質保全計画
- ・下水道の広報・啓発
- ・ウォーターPPP検討

庶務	301-4674
企画	301-4676
経営	301-4679
流域	301-4684
公共	301-4690
F A X	301-4699
防災	8-100-内線
打合せ室1	6594
打合せ室2	6537

課長補佐
いしつか じゅんいち
石塚 順一
4682

係長
みやざき しゅういち
宮崎 秀一
4683
係長
たかはし まさと
高橋 将人

技師
おがさわら かずき
小笠原 一樹
4681
主任
あべ かいと
阿部 凱人

★4684
技師
こうご はやと
向後 颯斗
技師
せきや りょうすけ
関谷 諒祐

【流域】

- ・流域下水道事業の総合調整
- ・那珂久慈広域汚泥処理事業
- ・汚泥の処理及び活用等
- ・下水道の水質及び運転管理
- ・下水道事業に係る危機管理の総合調整
- ・下水道カーボンニュートラル検討

主任
まみや たかひろ
間宮 崇弘
4688
主任
いなだ けんた
稲田 健太

★4689
主任
もりの ゆうき
森野 裕貴
市町村研修生 (坂東市)
たかはし かつゆき
高橋 勝行

★4690
市町村研修生 (茨城町)
ぐんじ かずき
郡司 一樹
市町村研修生 (阿見町)
なかむら じゅんや
中村 准也

【公共】

- ・公共下水道事業の総合調整及び市町村指導
- ・湖沼水質浄化下水道接続支援事業
- ・市町村下水道整備支援事業
- ・市町村浸水対策事業
- ・鹿島特定公共下水道の建設・改築等

コピー機
6594
6537
打合せ室1
打合せ室2

入口

建築指導課 県央建築指導室 座席表

令和6年4月1日現在

室長補佐
しばた けんじ
柴田 顕史
 内線 4782

県央建築指導室長
わた かずや
和田 壽也
 内線 4780

副参事
えんざき ひろあき
圓崎 浩明
 内線 4781

<宅地・建設リサイクル担当>

(開発行為許可, 道路位置指定等)

係長 <small>きくち さちこ</small> 菊池 砂智子 内線 4786	技師 <small>えりぐち ともき</small> 江里口 知輝 内線 4788
	会計年度任用職員 <small>なかね けんじ</small> 中根 健二 ダイヤルイン 4787

【育休】主任 こむる なおき
小室 直樹

窓 口 カ ウ ン タ ー

<建築担当>

(建築確認, 完了検査, 基準法許可等)

係長 <small>やまぐち ひろゆき</small> 山口 宏幸 内線 4783	係長 <small>きむら ひでき</small> 木村 英樹 内線 4785
技師 <small>きむら としや</small> 木村 俊也	会計年度任用職員 <small>なまため たかし</small> 生田目 孝 ダイヤルイン 4784
会計年度任用職員 <small>はしもとさちこ</small> 橋本サチ子	会計年度任用職員 <small>とみた じゅんこ</small> 富田 純子

代 表 029-301-1111

ダイヤルイン 029-301-4784
 (防災電話)8100-4784
 029-301-4787
 (防災電話)8100-4787

F A X 029-301-4789

打合せ机

出入口

住 宅 課 職 員 配 置 図

令和6年4月1日現在

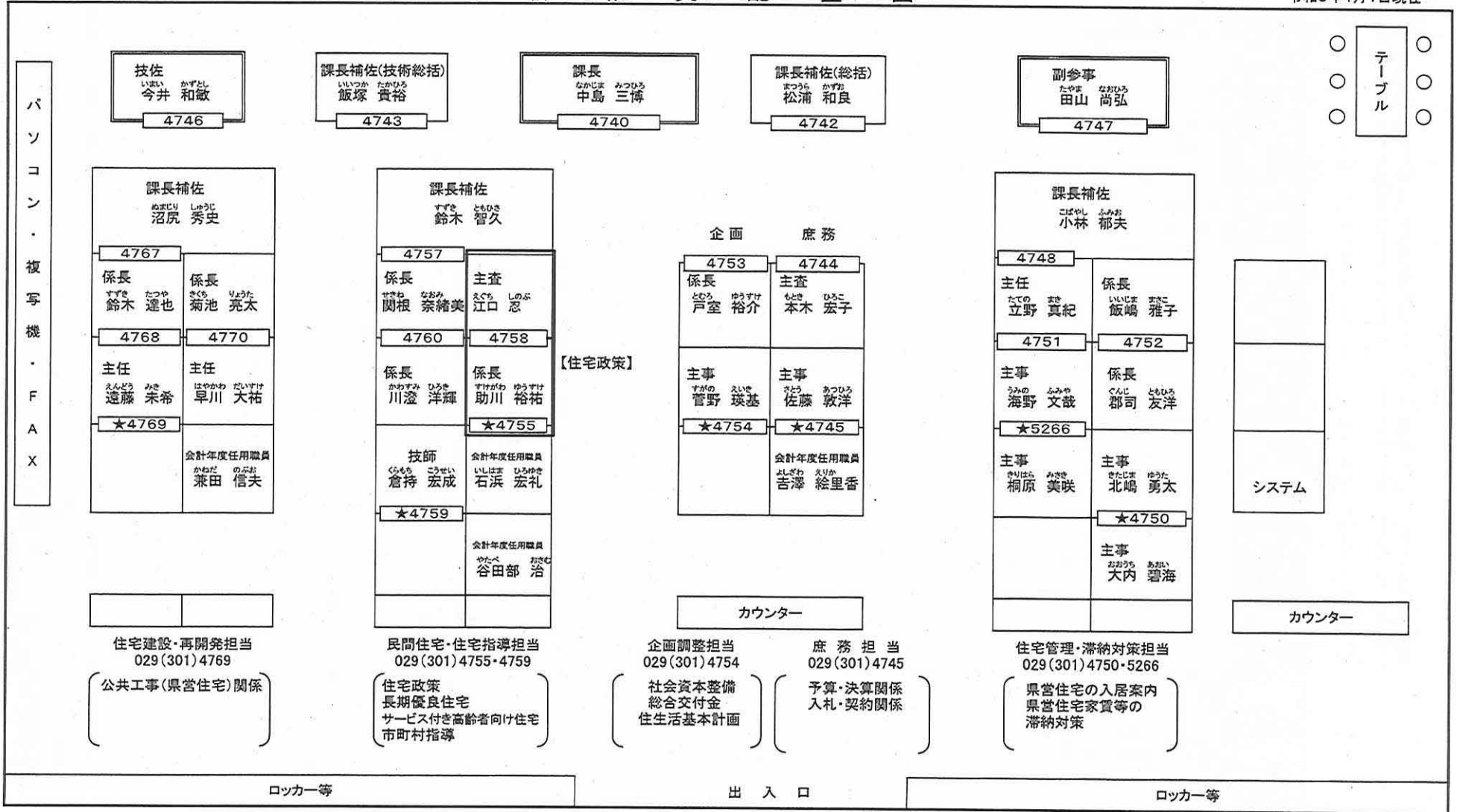

茨城県土木部都市局住宅課

〒310-8555

水戸市笠原町978番6

FAX 029(301)4779

防災電話 8100+内線番号

借楽園公園課配置図 (令和6年4月1日現在)

〒310-0912

【借楽園公園センター】
[借楽園公園の管理]

水戸市見川1丁目1251
TEL 029-244-5454 FAX 029-244-5866

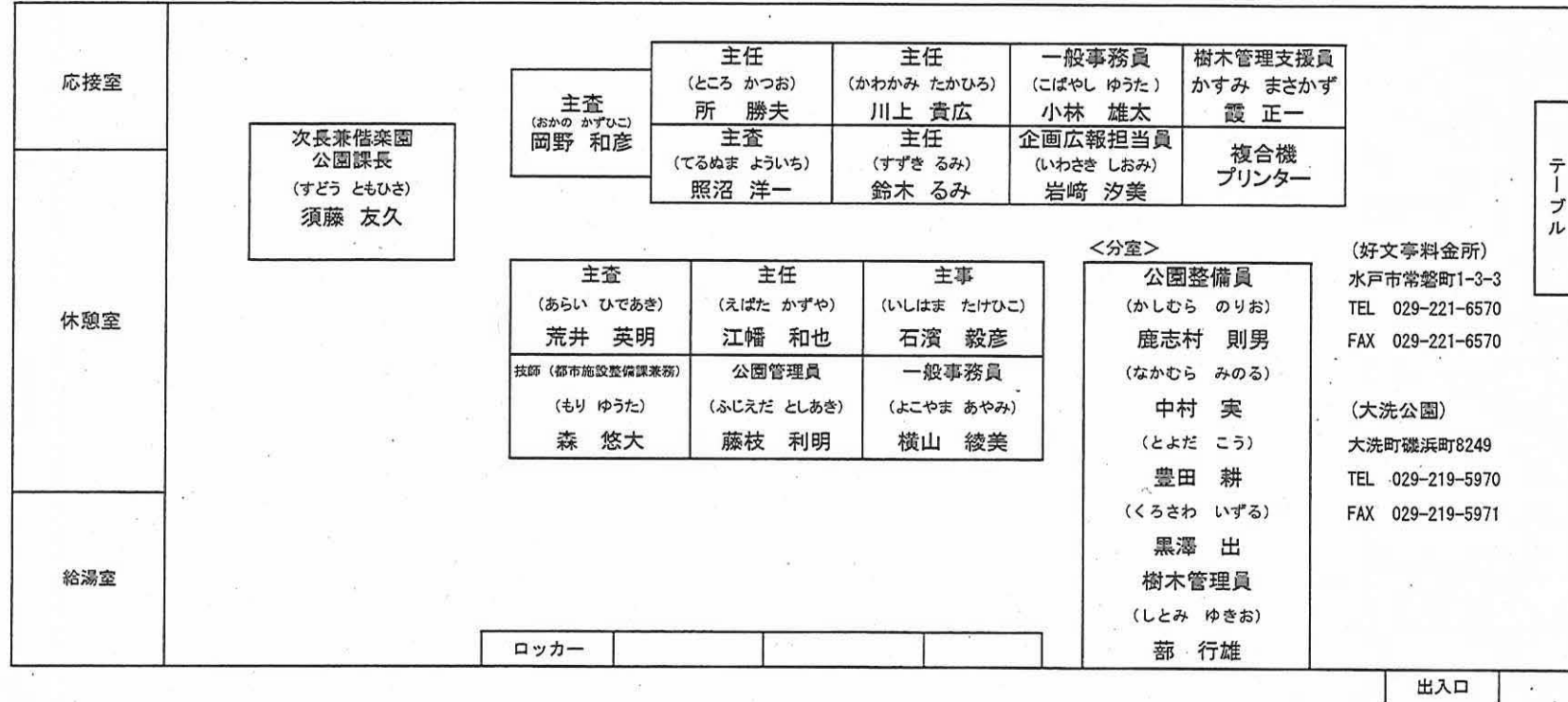

〒310-0011

【弘道館】

[弘道館の管理]

水戸市三の丸1-6-29
TEL 029-231-4725 FAX 029-227-7584

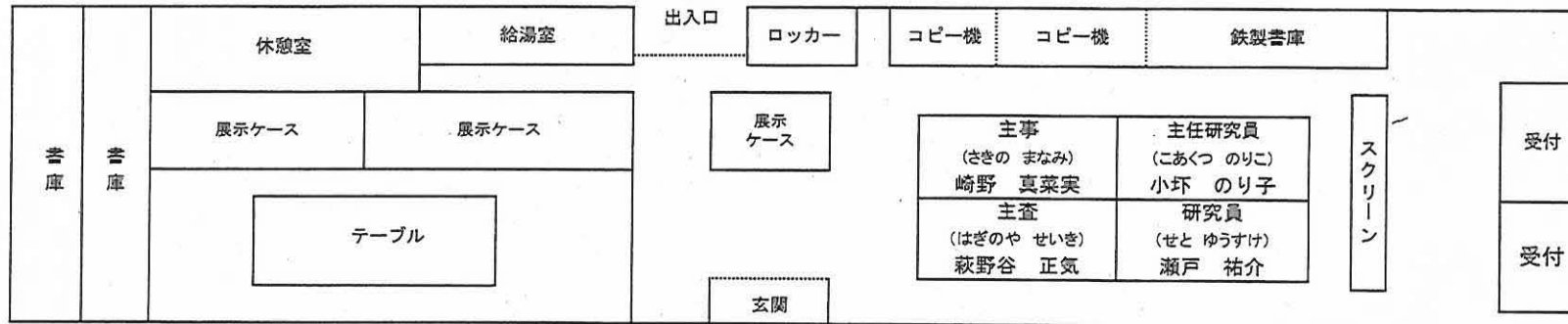

常陸大宮土木事務所配置図

令和6年4月1日現在



〒319-2255
茨城県常陸大宮市野中町3083-2
TEL 総務課 0295-52-3151
経理・検査監 0295-52-3154
用地課 0295-52-3155
道路整備課 0295-52-3156
河川整備課 0295-52-3157
道路管理課 0295-52-3152
道路管理課 0295-52-3153
共用会議室 内線69
防災電話 8-105-内線
防災FAX 8-105-8450
FAX 0295-53-4904
E-mail miyado@pref.ibaraki.lg.jp

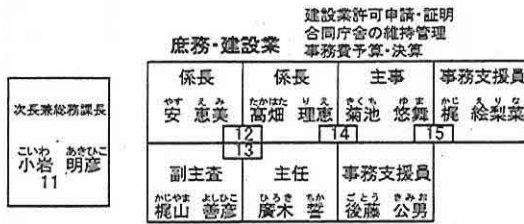

次長兼総務課長
小岩 明彦
11

検査監(総括)
中山 浩一
60

検査監
伊藤 勝雄
61

河川整備課長
仙波 徹也
50

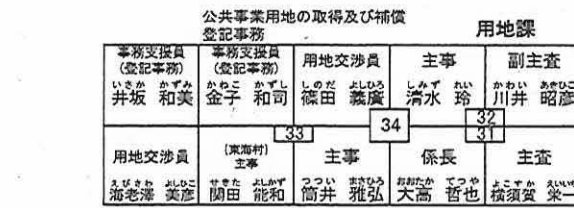
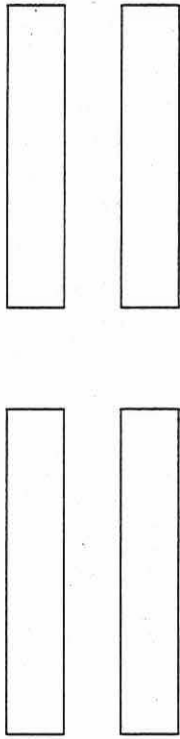
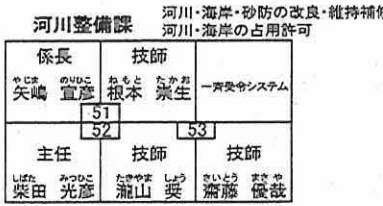
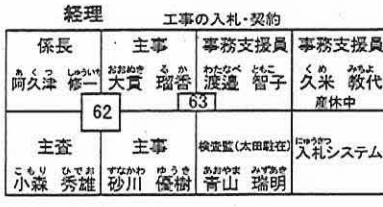

用地課長
鯉淵 和徳
30

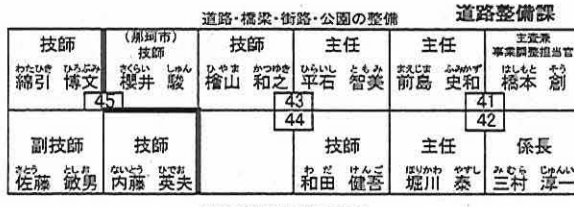

次長兼道路整備課長
會澤 英明
40



道路管理課長
一澤 孝夫
20

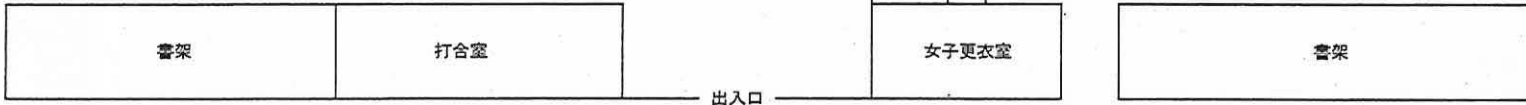

出入口

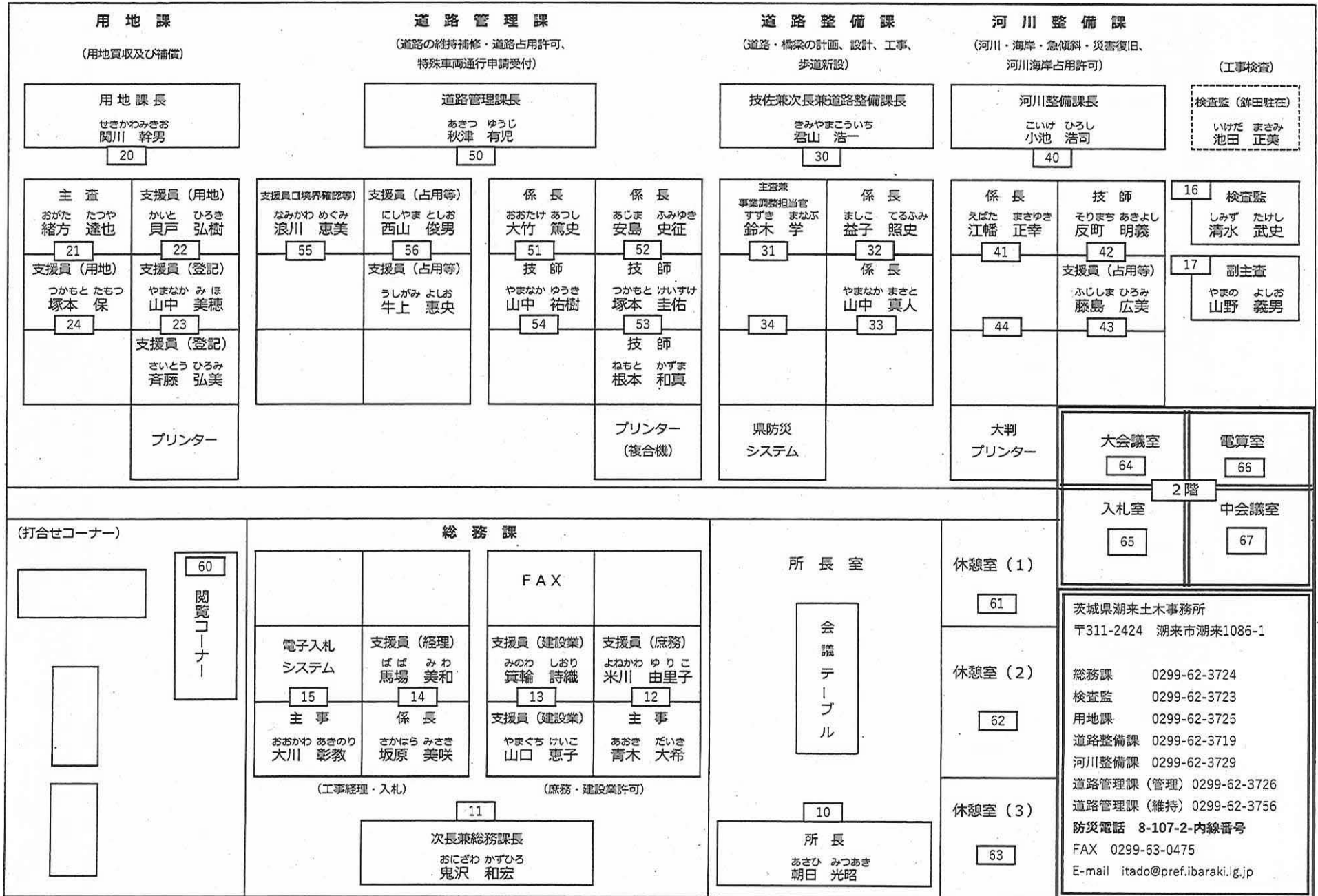

茨城県土浦土木事務所 職員配置図

※御用の方は、各課直通電話番号におかけください。

令和6年 4月 1日現在

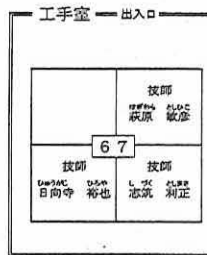
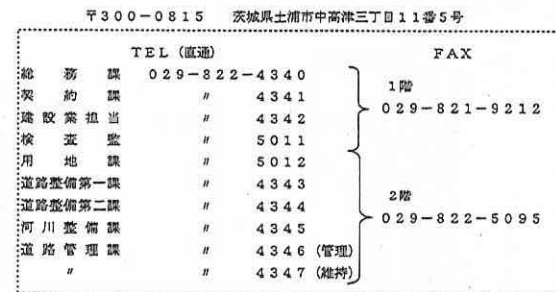
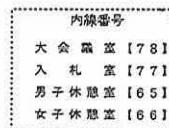
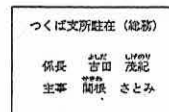
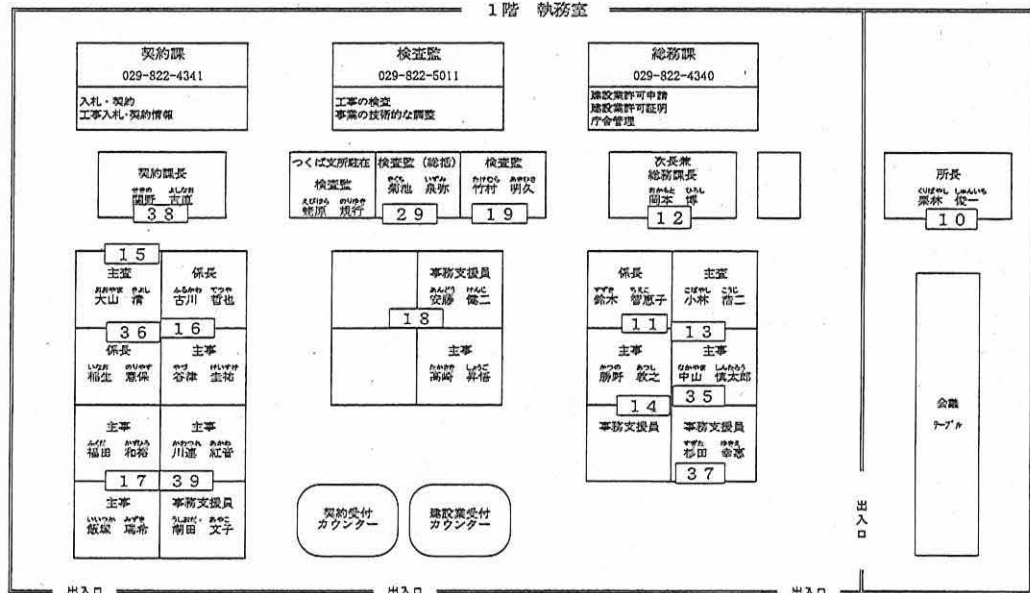

防災電話をご使用になれば、次の番号で直接内線につながります。通話料も無料ですので、積極的に防災電話を利用しましょう。自席からかける場合、8を頭に付けてください。(例 土浦土木から県庁 8-8-100-【内線番号】)

土浦土木から県庁 ... 8-100-【内線番号】
 県庁から土浦土木 ... 8-108-2-【内線番号】
 出先機関から土浦土木 ... 8-108-2-【内線番号】
 (合同庁舎、土木事務所、保健所等)
 出先機関から ... 9-108-2-【内線番号】
 (下水道事務所など衛星回線のみは機関)

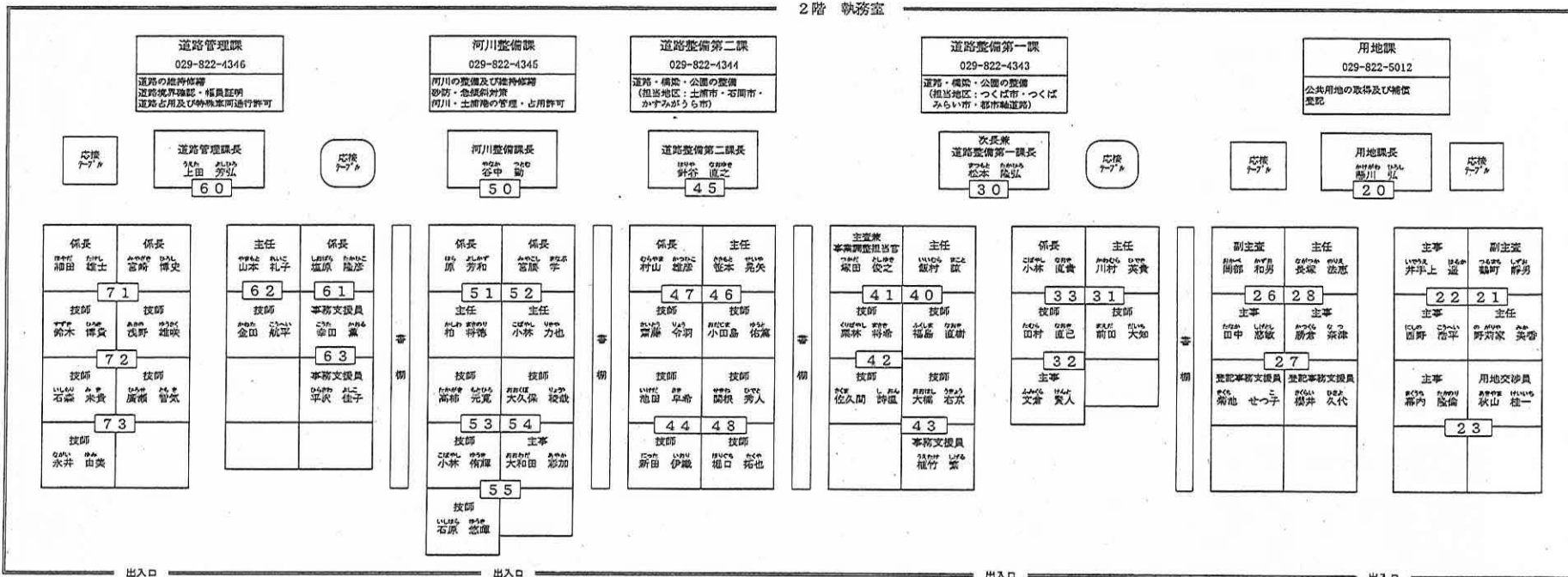

筑西土木事務所職員配置図

令和6年4月1日現在

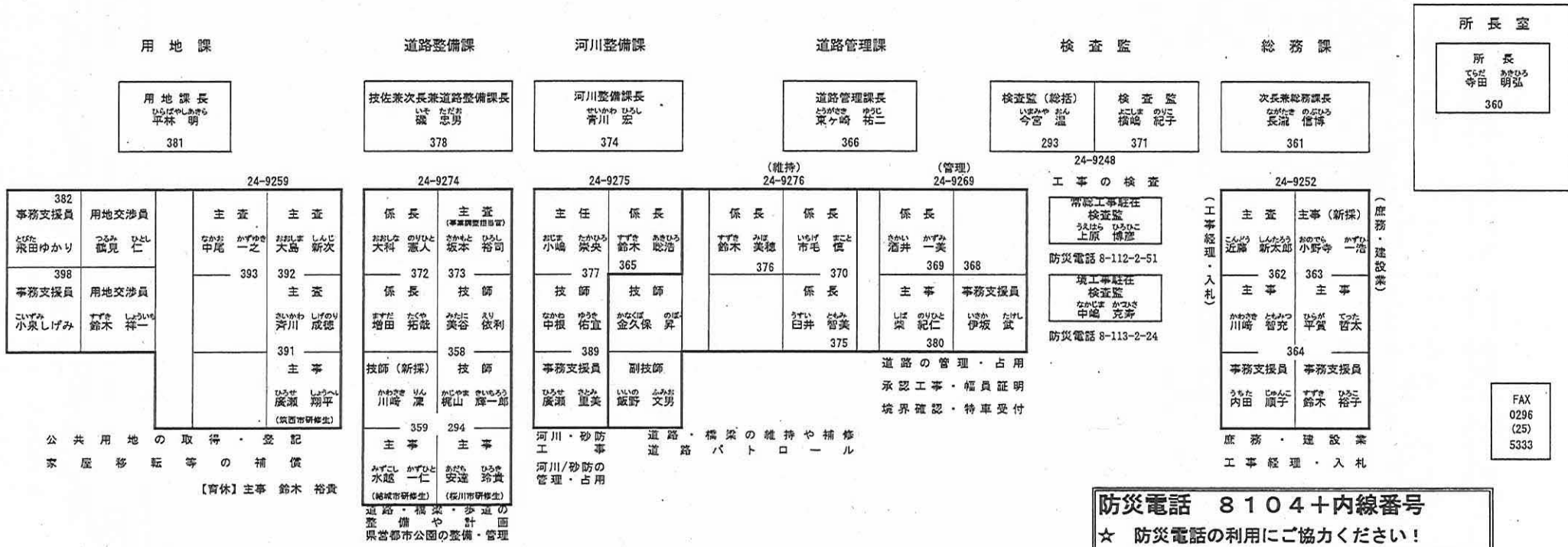

FAX
0296
(25)
5333

〒308-0841 筑西市二木成615
 茨城県筑西合同庁舎3階
 TEL 0296-24-9252(総務課)
 TEL 0296-24-9248(検査監)
 TEL 0296-24-9269(道路管理課 管理)
 TEL 0296-24-9276(道路管理課 維持)

TEL 0296-24-9275(河川整備課)
 TEL 0296-24-9274(道路整備課)
 TEL 0296-24-9259(用地課)
 FAX 0296-25-5333

入口

入口

常陸太田工事事務所配置図(令和6年4月1日現在)

道路管理課 道路管理課長 あべ ともゆき 阿部 智之 520

打ち合わせ テーブル

打ち合わせ テーブル

契約用地課 副参事兼次長兼契約用地課長 おやまだ たくじ 小山田 拓児 501
--

所長 すずき たかし 鈴木 敬 500

[補修・排水・道路管理等事業担当(災害)]

係長 かしわら としかず 櫻村 寿一 523	副主査 かしわら たかよし 柏原 孝吉 522
技師 こいぬら せいや 鯉渕 誠也 524	事務支援員 おかの としろう 小神野 俊郎
技師 やす たかゆき 安 剛行	

係長 とみなが かずひこ 富永 和彦 513
事務支援員 (登記事務) かねこ まさえ 金子 雅江

[用地担当]

主査 くりばやし はじめ 栗林 基 511	主任 こばやし ゆたか 小林 浩
主事 すずき だいじゆ 鈴木 大樹 512	用地交渉員 おおわだ ゆうき 大和田 勇樹

[総務・経理担当]

主任 やまだ としあき 山田 俊明 503	主査 とみなが りえ 富田 理枝 502
主事 とうの せいや 東野 聖也 504	主事 とみなが しゅう 富永 翔
事務支援員 やまだ はるえ 山田 春枝	事務支援員 こいで のりこ 小出 典子

複合機 (ゼロックス) DCV5080CP

防災電話 106-8401

会議室1 561	会議室2 562
	青焼室

カラー複合機 (ゼロックス) DCVI C3371

大判デジタル 複合機(リコー MP2201H)

技師 (常陸太田市) こまつ じゆんき 小松 純貴 534	技師 あいざわ りゅうせい 會澤 龍生 535
技師 いそぎ なな 磯崎 南波	主任 あらかわ りょうたろう 荒川 遼太郎
係長 533 ながゆま かんな 永沼 幹奈	係長 しみず ゆうじ 清水 由司
係長 531 かなざわ りゅうすけ 金澤 隆介	係長兼事業調整担当官 532 おぬま かずひろ 小沼 一弘

[道路・街路事業担当]

次長兼道路整備課長 こうかき たけし 幸加木 健 530

道路整備課

竜神ダム 監視装置	
技師 たかの おゆみ 高野 歩 552	係長 ひらが あゆこ 平賀 鮎子 551
係長 かわな としり 川名 俊範	副主査 そめや こうじ 染谷 幸二

[河川・交安・河川ダム管理等事業担当]

河川整備課長 たかはし まさる 高橋 勝 550

河川整備課

検査監 あおやま みずあき 青山 瑞明 540

540

茨城県常陸太田工事事務所

〒313-0013 常陸太田市山下町4119
常陸太田合同庁舎2F

電話

契約用地課 (総務0294-80-3360)
(用地0294-80-3361)

道路整備課 0294-80-3363

河川整備課 0294-80-3364

道路管理課 0294-80-3362

防災電話 8106+内線番号

FAX 0294-80-3368

ダム管理事務所

竜神ダム管理事務所 [竜神ダム施設の管理]

〒313-0352 常陸太田市下高倉町2153

電話 0294-87-0653

防災電話 8159-8400

FAX 0294-87-0659

副主査 渡辺 慶次(わたなべ けいじ)

係長 佐藤 昌教(さとう まさのり)

コリンズ検索パ ソコン(OTA- DOBOKU01)

茨城県高萩工事事務所職員配置図

10	所長 とびた みつぐ 飛田 貢
----	-----------------------

出入口

道路整備第三課

道路整備第三課長 さだ ともり 佐田 朋善

(新最終処分場周辺道路整備担当)
直通：0294-33-8751

主査 まつら たけお 松浦 健郎	係長 ひやま まさひこ 檜山 真彦
係長 こむろ なおや 小室 直也	主任 おかの ひでひろ 岡野 英弘
主任 おおうち やすひろ 大内 康弘	主事 しいな みずき 椎名 瑞貴
技師 まつもと ゆうた 松本 優汰	

日立駐在所
日立市多賀町2-1-4
多賀カシマビル1
TEL：0294-33-8751

ダム管理課

ダム管理課長 しまだ としゆき 島田 俊之

(ダム維持管理担当)
直通：0293-22-2323

係長 いちげ てるかず 市毛 輝和

水沼ダム管理事務所
北茨城市葉川町小豆畑1586
TEL：0293-43-9152
FAX：0293-43-9183
防災：8-101-8400

所長 しみやま よしゆき
神山 嘉之
副査 しまだ なかお
山田 仲男

花貫ダム管理事務所
高萩市秋山字坂木2989
TEL：0293-22-3524
FAX：0293-23-5081
防災：8-102-8400

所長 すずき たかし
鈴木 隆
技師 えむら ゆうすけ
江村 雄輔

十五ダム管理事務所
日立市十王町高原9-1
TEL：0294-39-7141
FAX：0294-39-7243
防災：8-103-8400

所長 たき かずひろ
滝 和宏
ダム管理 いたう かつお
支援員 伊藤 勝夫

小山ダム管理事務所
高萩市大字横川字向1533-1
TEL：0293-20-3501
FAX：0293-28-0381
防災：8-104-8400

所長 しもやまだ こういち
下山田 光一
主任 ふじた たかひで
藤田 隆秀
ダム管理 かじろ てつゆき
支援員 神代 哲之

河川整備課

河川整備課長 わち く にひこ 和知 久仁彦

(河川、海岸、急傾斜、河川占用担当)
直通：0293-22-2250

主査 はまさき まさと 浜崎 正人	係長 こまつぎ ゆうき 小松崎 祐樹
係長 おおまち ゆう 大町 裕	主任 ひらさき ゆうき 平澤 祐樹
技師 あらかわ かずき 荒川 和輝	技師 ささもり こうすけ 笹森 幸祐
技師 あいた なおき 相田 直輝	技師 やまだ しゅう 山田 寿
	技師 ぬまた ひとし 沼田 仁 (北茨城市)

道路管理課

道路管理課長 くろさわ りょういち 黒澤 亮一

(維持管理担当) (道路占用、特殊担当)
直通：0293-22-2255

係長 やたべ ともり 谷田部 智範	主任 ふかや たける 深谷 健
主任 かねた ゆうすけ 金田 祐輔	主査 よしだ まさのり 吉田 正則
技師 みやざき だいき 宮崎 大樹	事務支援員 わたなべ みえこ 渡辺 美重子
技師 あんどう ふると 安藤 楓人	事務支援員 きつかわ よしゆき 吉川 英幸
主任 かじやま まさる 梶山 優	

道路整備第二課

道路整備第二課長 ひろた ゆきお 廣田 幸男

(高萩市、北茨城市担当)
直通：0293-22-2224

係長 うえはら あきら 上原 陽
主任 あきやま ともみ 秋山 智信
技師 くろさわ たかし 黒澤 孝史

道路整備第一課

次長兼 道路整備第一課長 あおの てつや 青野 哲也

(日立市担当)

係長兼 調査担当 いしい かずよし 石井 和義
主任 さいとう たくや 齋藤 拓哉
技師 いそやま ようへい 磯山 陽平

契約用地課

次長兼 契約用地課長 ふじた さとし 藤田 聡

(用地担当) (総務担当) (総務担当)
直通：0293-22-2212 直通：0293-22-2175

係長 はが ひでかず 芳賀 秀和	副主査 さいとう ひろし 齋藤 浩
主事 こいずみ ひかる 小泉 光	主事 おかく たいが 岡部 大雅
主事 おの けんたろう 小野 健太郎 (高萩市)	用地交渉員 あかつ よしやす 赤津 好保
用地交渉員 うさみ けんいち 宇佐美 憲一	用地交渉員 こんどう ふみお 近藤 文雄
事務支援員(登記) すずき ますみ 鈴木 倍己	事務支援員(登記) あんどう あやこ 安東 綾子

係長 かんの ひろゆき 菅野 浩幸	主査 こいずみ くにこ 小泉 邦子
主事 にし の はるな 西野 晴菜	事務支援員 おおし ひろあき 大越 広昭
主事 わたなべ ふるか 渡邊 楓香	LGWAN PC
事務支援員 すずき まりこ 鈴木 真里子	事務支援員 なりた あい 成田 愛

- 60 休憩室(厨房)
- 63 大会議室
- 64 小会議室
- 65 電算室

〒318-0003
茨城県高萩市大字下手綱1405-2
茨城県高萩工事事務所
TEL：0293-22-2175
FAX：0293-23-1241
E-MAIL：takado@pref.ibaraki.jp
防災電話：8-108-2-(内線番号)

銚田工事事務所 職員配置図

令和6年4月1日

防災電話を使用した場合(通話料無料)
・8-110-2-(内線)

道路管理課長
かわい まなぶ
川合 学
☎ 40

検査監
いけだ まさみ
池田 正美
☎ 35

次長兼
道路河川整備課長
さいとう しげお
斉藤 茂雄
☎ 30

打合せ
テーブル

次長兼契約用地課長
こまつざき けん
小松崎 研
☎ 11

所 長
さとう けいじ
佐藤 啓司
☎ 10

道路管理課
33-2143

[道路補修・排水事業・道路管理担当]

係長 ともべ まさひろ 友部 雅祐 ☎ 43	係長 なかじま けいすけ 中島 啓輔 ☎ 41
主事 ひろせ じゅんた 広瀬 絢大 ☎ 45	主任 よねかわ ゆうへい 米川 雄平 ☎ 44★
事務支援員 よしかわ いづみ 吉川 いづみ	技師 はせべ けいすけ 長谷部 圭祐 ☎ 42

道路河川整備課
33-6482 33-6481

[河川・海岸・急傾斜地担当] [道路改良・交安施設担当]

係長兼 事業調整担当 おおのぶ かつお 大信 克男 ☎ 31	係長 くぼや ひろゆき 窪谷 浩之 ☎ 31
主任 まつもと けいたろう 松本 恵太朗 ☎ 36	係長 なかざわ あきこ 中澤 明子 ☎ 32
技師 おかざき こうだい 岡崎 昂大 ☎ 38★	技師 おだぎり けんや 小田切 顕哉 ☎ 37
主事(行方市) たにかわ たいち 谷川 太一 ☎ 33★	主事(銚田市) いとう しゅん 伊藤 駿

ロ
ツ
カ
|

33-2142
[用地担当]

用地交渉員 わたなべ けんいち 渡辺 賢一 ☎ 21	主査 てらやま かずなり 寺山 一成 ☎ 20
用地交渉員 にしびろ りゅうじ 西廣 竜二	主事 こばやし りょう 小林 亮 ☎ 23★
用地交渉員 ひしぬま かずお 菱沼 和雄	主事 こまつ りょうた 小松 亮大 ☎ 24
用地交渉員 さとう ひとし 佐藤 均 ☎ 22	登記事務支援員 おおわだ さちこ 大和田 幸子
登記事務支援員 やまぐち ゆり 山口 夕里	

契約用地課

33-2141
[総務・経理担当]

主事 かわの まさや 河野 将弥 ☎ 13	係長 くりばやし かつみ 栗林 克己 ☎ 12
事務支援員 みやざわ ゆたか 宮澤 豊	主任 しらい こうじ 白井 厚治 ☎ 15
電子調達 システム	☎ 14★

〒311-1504 銚田市安房1414 茨城県銚田工事事務所	
Tel	契約用地課 0291-33-2141 0291-33-2142
	道路河川 0291-33-6481 整備課 0291-33-6482
	道路管理課 0291-33-2143
FAX	0291-32-5085

【別室】	
協議室	☎ 50
2F大会議室	☎ 51
2F小会議室	☎ 52
休憩室	☎ 53

出入口

茨城県竜ヶ崎工事事務所職員等配置図 R6.4.1

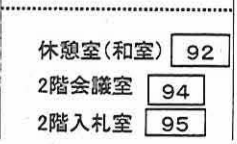
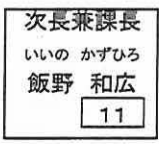
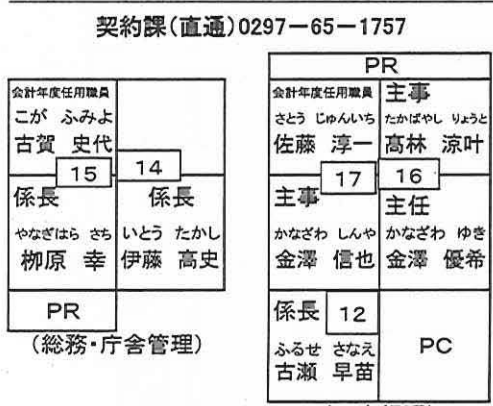
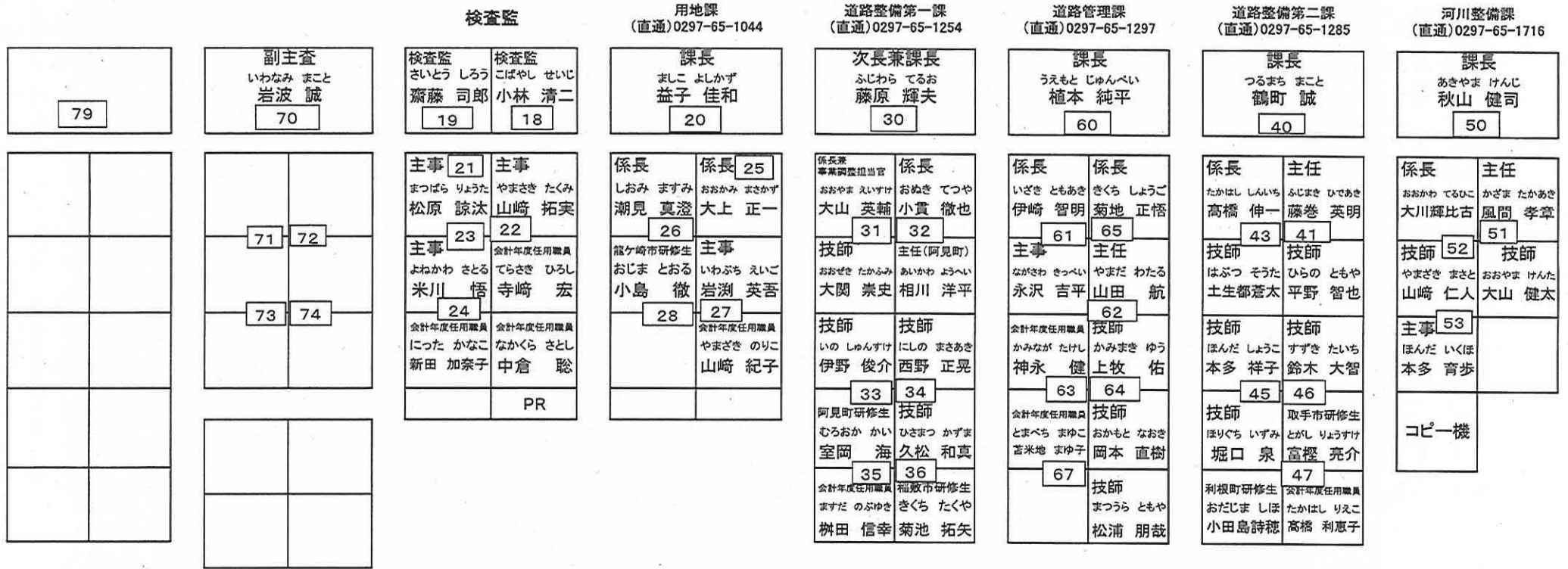

内線番号一覧(県関係機関からはこちらをご利用ください 防災電話8-111-2-内線番号)

内線番号	相手先	内線番号	相手先
10	所長室		
11	次長兼契約課長	12-14~17	契約課
30	次長兼道路整備第一課長	31~36	道路整備第一課
18-19-70	検査監		
20	用地課長	21~28	用地課
40	道路整備第二課長	41-43 45~47	道路整備第二課
50	河川整備課長	51~53	河川整備課
60	道路管理課長	61~67	道路管理課

境工事事務所 職員配置図

令和 6年 4月1日現在

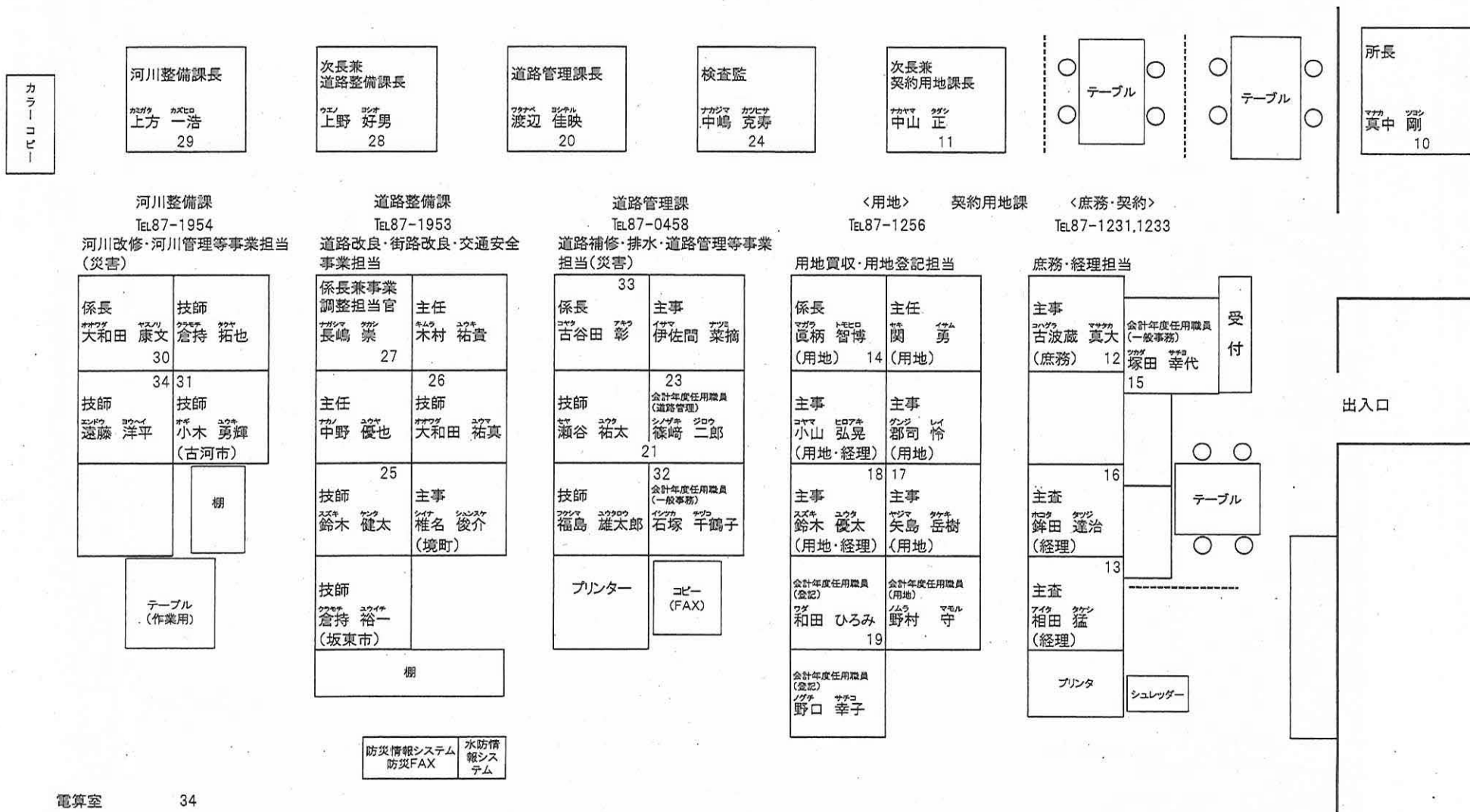

- 電算室 34
- 1階会議室 35
- 2階大会議室 36
- 2階小会議室(南) 37
- 2階小会議室(北) 38
- 休憩室 39

〒306-0431
 茨城県猿島郡境町西泉田1293
 茨城県境工事事務所

TEL 代表 0280-87-1231
 契約用地課(契約) 0280-87-1233
 契約用地課(用地) 0280-87-1256

道路整備課 0280-87-1953
 河川整備課 0280-87-1954
 道路管理課 0280-87-0458

FAX 0280-87-5517
 防災 8-113-2-内線番号
 E-mail sakaido@pref.ibaraki.lg.jp

茨城港湾事務所職員配置図

令和6年4月1日現在

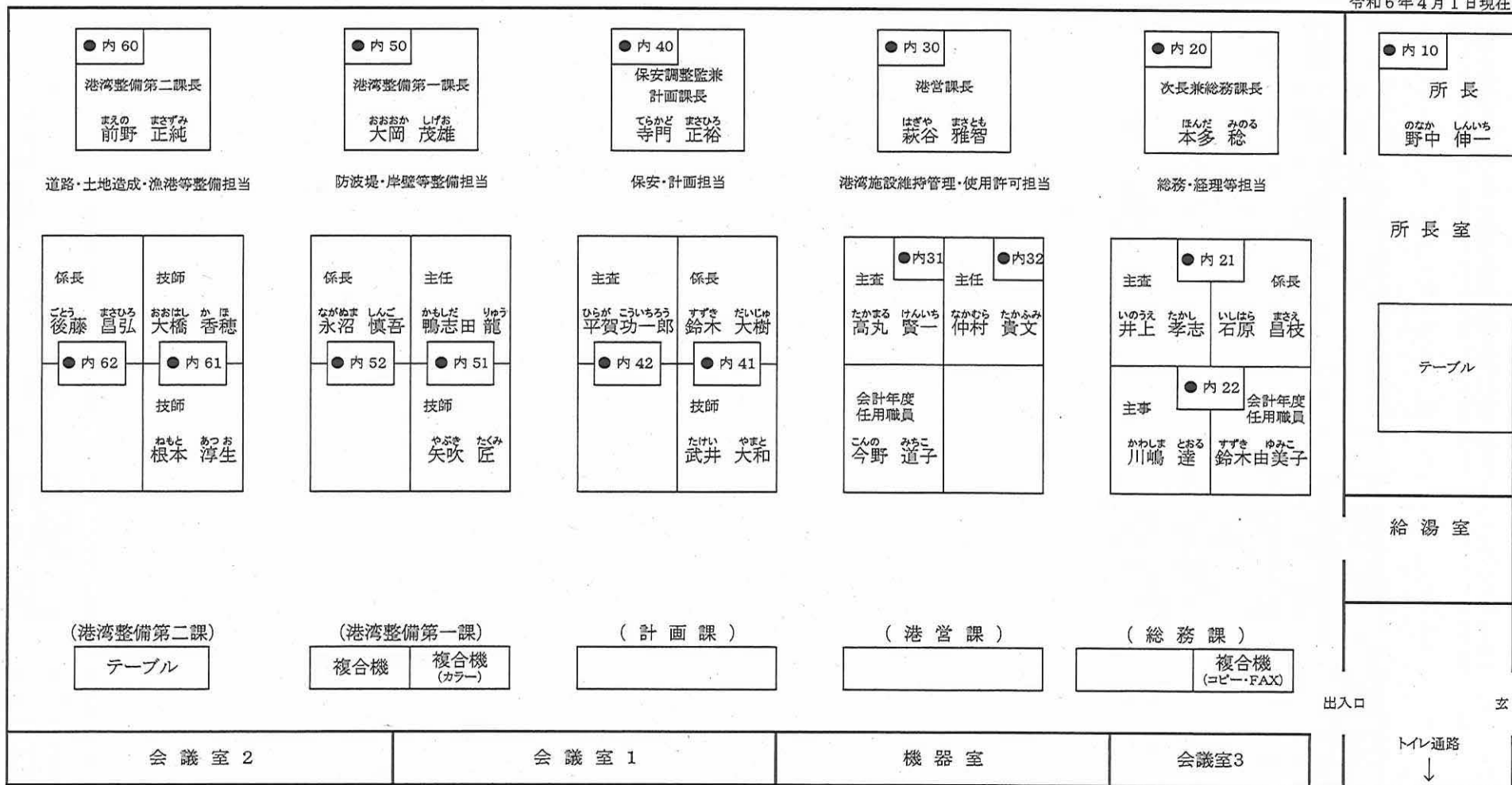

〒319-1113

那珂郡東海村照沼768-47

TEL:029-265-1260 防災電話:149-8400

FAX:029-265-7801 ・県庁・出先機関から 8-149-(内線)

茨城港湾事務所 日立港区事業所 職員配置図

令和6年4月1日現在

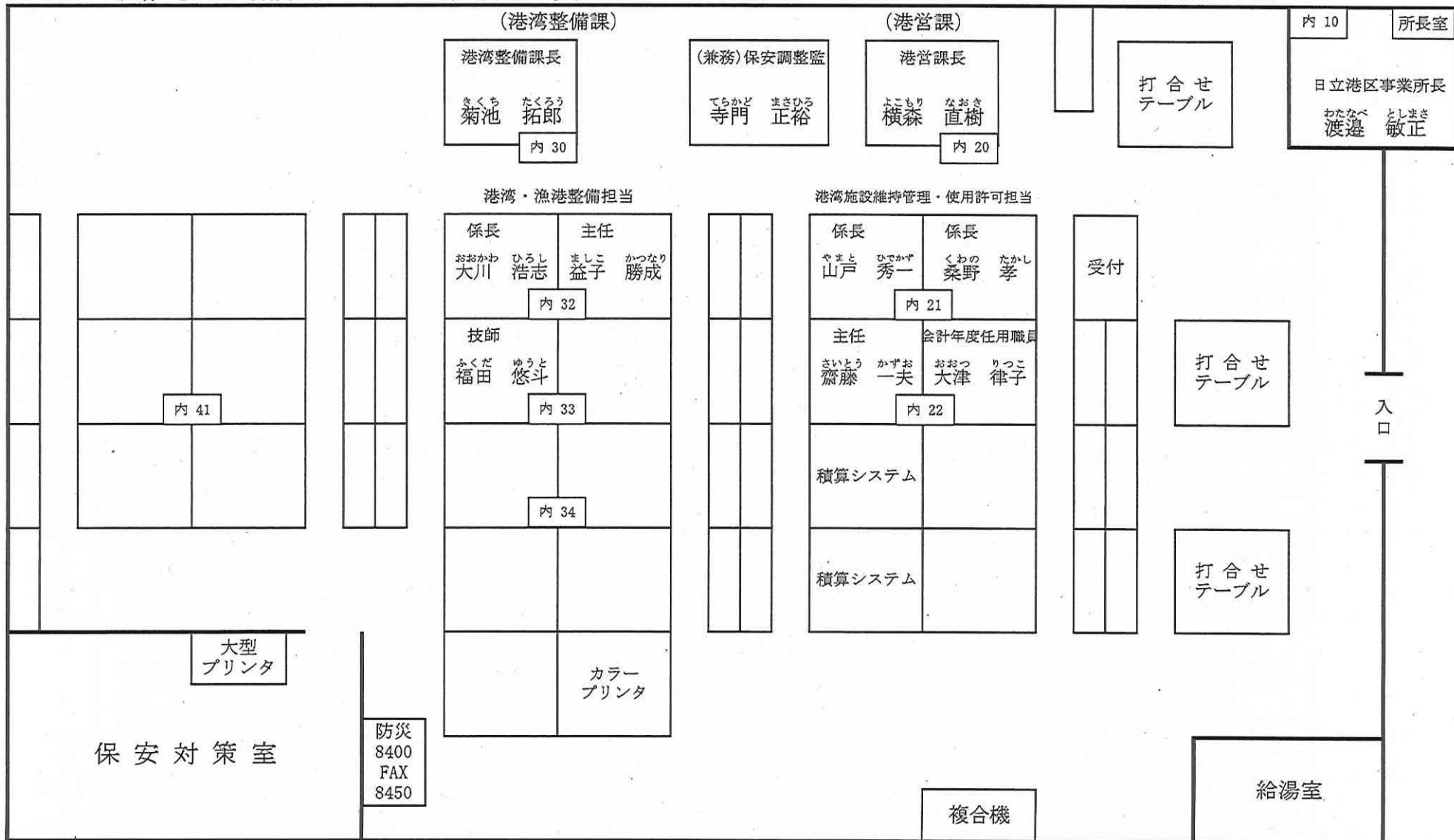

内線番号

- 【1階】休憩室 内50 小会議室 内51
- 【2階】大会議室 内52 和室 内53

〒319-1222

日立市久慈町1丁目3番地21号

TEL: 0294(52)4000(代)
 FAX: 0294(53)5337

防災電話の場合

・県庁, 他所から

8150+内線番号

茨城港湾事務所 大洗港区事業所配置図

令和6年4月1日 現在

茨城県茨城港湾事務所 大洗港区事業所
〒311-1305 東茨城郡大洗町港中央7番地
TEL 029(267)2700
防災電話 151-8400
FAX 029(267)7397

防災電話
県庁から8-151-内線
出先から8-151-内線

防災電話内線番号
所長 10 港営課長 30
港営課 31 港湾整備課 42
受付 22

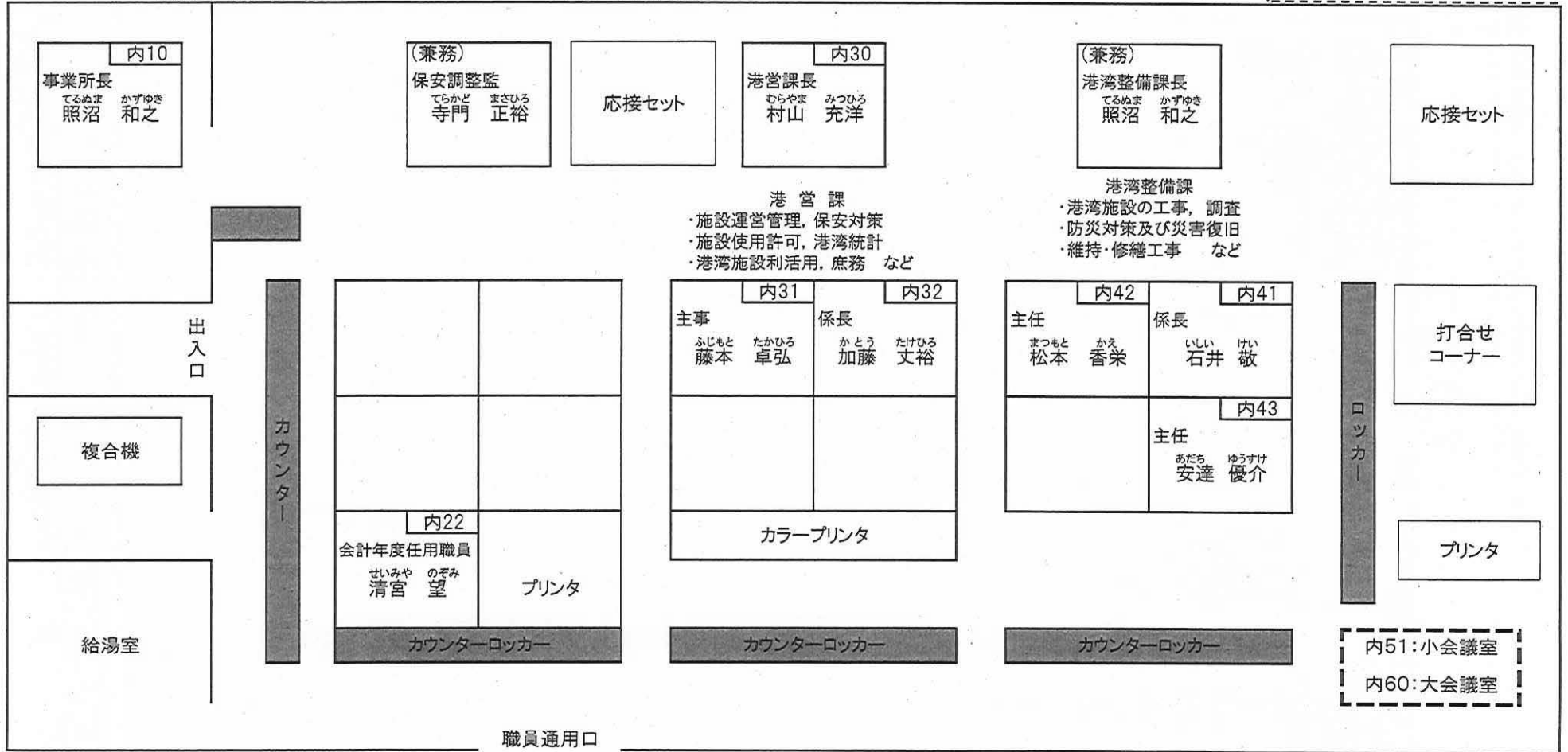

鹿島港湾事務所職員配置図

令和6年4月1日現在

(2 F)

(1 F)

総務課

(入札・経理・庁舎管理)

次長兼総務課長 11

ひゅうがじ かずお
日向寺 和雄

港営課

(港湾施設の管理運営)

港営課長 21

いはら とおる
伊原 徹

港湾整備課

(鹿島港・波崎漁港の整備)

港湾整備課長 31

よしだ みおる
吉田 実

電子入札システム	主事 12 はりがや しょうご 針ヶ谷 尚吾	係長 13 たけいし あやこ 武石 綾子
	任用職員 14 すがわら ようこ 菅原 陽子	
防災 FAX 152-8450		

係長 23 もろおか よしお 諸岡 芳雄	主事 22 たにかわ ゆうき 谷川 勇氣	主事 26 あらかき ともや 荒木 智也	主査 25 でくね たかお 出久根 隆雄
派遣 24 みやもと よしえ 宮本 好枝			

【波崎漁港】		【鹿島港】	
係長 42 すずき ますみ 鈴木 ますみ	主任 43 おぬま たくみ 小沼 拓未	係長 32 うちやま よしとも 内山 吉知	係長 33 あんじゅう あみ 安重 愛未
共用パソコン		係長 34 たきざわ たかひろ 滝澤 高博	

総務課 ★0299-92-2111
災害優先 ★0299-92-2115

港営課 ★0299-92-2112

港湾整備課
★0299-92-2113(鹿島港)
★0299-92-2114(波崎漁港)

所長室

所長兼
保安調整監 10
おおとも はるひこ
大伴 晴彦



茨城県鹿島港湾事務所

〒314-0103 茨城県神栖市東深芝13

電話 (0299) 92 - 2111
防災電話 152-8400
F A X (0299) 92 - 2328

51 — 大会議室 53 — 1F会議室
52 — 3F和室 54 — 電算室

(2F)所長室

所長 (電気)
 ヤマモト マサフミ
 山本 雅文
 200 700

水質管理課長(化学)

サウケン
 佐藤 賢
 240 740

施設管理課長(電気)

タナカ タクミ
 田中 匠
 220 720

次長兼総務課長(事務)

タカギ ヒロユキ
 高城 宏之
 210 710

石渡 係長 イシワタリ (化学) 741	恭之 241 キヨシキ	広瀬 主査 ヒロセ (化学) 242	浩二 742 コウジ
藤岡 技師 フジオカ (化学) 743	裕真	横山 係長 ヨコヤマ (化学) 744	秀樹

会議用卓

大型プリンタ	鈴木 係長 スズキ (土木) 221	義広 721 ヨシヒロ
複合機	村上 係長 ムラカミ (土木) 724	崇 724 タカシ

石井 係長 イシイ (機械) 745	直紀 223 ナオキ	白土 係長 シラト (電気) 222	和彦 732 ニガハ
八木 主任 ヤギ (機械) 709	豊人	萩原 主任 ハギハラ (電気) 224	純平 731 ジュンヘイ
		坂場 技師 サカバ (電気) 722	悠登

小澤 副主査 コザワ (事務) 712	信男 212 ノブオ	山崎 主査 ヤマザキ (事務) 211	利一 711 トシカズ
		田村 任用 タムラ 年度 タムラ	初子 ハツコ

茨城県鹿島下水道事務所
 〒 314-0101
 茨城県神栖市北浜9
 電話 0299-96-2617
 防災電話 8-153-内線番号
 F A X 0299-96-1099

水質管理担当

施設管理担当

会計・庶務担当

茨城県流域下水道事務所配置図

(令和6年4月1日現在)

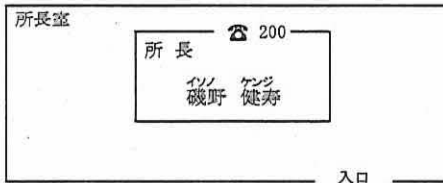

入口

直通 029-886-4840

直通 029-886-4841

直通 029-886-4842

直通 029-886-4843

直通 029-886-4846

会計年度任用職員 マルヤマキヨミ 丸山 清美	
会計年度任用職員 スズキ キヨコ 鈴木 喜代子	主事 ☎ 214 ハシモト ヨウタロウ 橋本 陽大朗
係長 オカワ ナツコ 中尾 奈津子	主事 クボタ 久保田 大智
係長 ☎ 212 オオウチ リョウ 大内 典子	主査 ☎ 211 オオウボ 大久保 茂徳

(総務・経理担当)

☎ 210
次長兼総務課長 オオカワ ヒロシ 大川 仁

【総務課】

技師 ワタナベユウスケ 渡辺 優介	技師 サワダ ミズキ 澤田 瑞季
主任 ☎ 223 コムロ マリコ 小室 真理子	主任 ☎ 224 コバヤシヒロシ 小林 宏史
係長 サカイ キヨシ 坂入 聖志	係長 シマダ マリエ 嶋田 麻里恵
主査 ☎ 221 ワタナベ マリ 渡辺 万里	係長 ☎ 222 セキノ マサオ 関野 昌男

(水質管理担当)

☎ 220
次長兼水質管理課長 モリタ ヨウイチ 森田 陽一

【水質管理課】

会計年度任用職員 アツタ 阿久津 みずほ	技師 ダイウ ユウタ 大道 勇生
技師 イシカワ 石川 まゆ	技師 ウエダ ユウタ 上田 卓矢
主任 ☎ 241 オオエダ アキラ 大枝 彰	主任 アサツマ ユウタ 朝妻 勇貴

(土木・建築担当)

☎ 240
次長兼工務課長 フジ トシカズ 藤 俊一

【工務課】

293 会計年度任用職員 マツバラ ヨウイチ 松原 弘一	
技師 スズキ ユウキ 鈴木 勇輝	主任 アライ ジュン 荒井 隼
係長 ☎ 291 モリ アツシ 森 篤史	係長 ☎ 292 タグチ マサユキ 田口 昌実

(機械・電気担当)

☎ 290
設備課長 コバヤシ タケン 小林 武志

【設備課】



(機械・電気設備工事の検査)

☎ 230
検査監 ハヤシナミ 林 奈美

【検査監】

253 会計年度任用職員 ヨシダ マサキ 吉田 正彦	技師 フジサカ サトル 藤咲 慧士
主任 ☎ 252 ヨネカワ サトル 米川 聖	技師 イイダ リョウスケ 飯田 涼介
係長 ☎ 251 シラト モトユキ 白土 素之	主査 オカダ カズノリ 岡田 和則

(施設維持管理担当)

☎ 250
次長兼霞ヶ浦浄化センター長 ナカジマ ヒデキ 中島 秀樹

【霞ヶ浦浄化センター】

茨城県流域下水道事務所

〒300-0032 土浦市湖北2丁目8番1号
TEL 029-823-1621
防災電話 8154-(内線番号)
FAX 029-823-1626

1F 会議室	270	1F 電気室	510	2F 中央管理室(水処理)	500
〃 給湯室	271	〃 発電機室	515	〃 〃 (汚泥処理)	501
〃 コンピューター室	272	特高電気室	521	〃 〃 (汚泥処理)	502
〃 資料室	273				
〃 宿直室	274	2F 水質試験室	231		
2F 会議室	275	〃 処理試験室	232	庁内放送	70
3F 研修会議室(前)	280	〃 水質試験室PHS	233		
〃 〃 (後)	281	〃 日常試験室PHS	330		
〃 控室	282	〃 (株)ウォーターエージェンシー	300		
		〃 〃	301		

茨城県流域下水道事務所 利根浄化センター 配置図

(令和6年4月1日現在)

内線番号

- 大会議室 300
- 第一会議室 301
- 第二会議室 302
- 中央監視室 270, 271
- 汚泥中央 630, 631
- 水質検査室 115
- ウォーターエージェンシー 130, 170 (直通0297-68-3105)

センター長
中島 賢
230

(機械・電気・水質担当)

廣嶋 有希也 主任 231	高須 正人 係長 234
佐久間 啓 技師	関谷 紘太 技師
233	
澤畑 ふさ子 会計年度任用職員 232	石津 尚 会計年度任用職員
水質巡回席	

会議用テーブル

書棚

打合せテーブル

〒300-1622
茨城県北相馬郡利根町布川三番割
TEL 0297-68-3301
防災電話 8155-(内線番号)
FAX 0297-68-8011

PHS 236
PHS 237

カウンター兼書棚

出入口

茨城県流域下水道事務所 那珂久慈浄化センター 配置図

(令和6年4月1日現在)

〒312-0004 茨城県ひたちなか市長砂163-8

TEL : 029-285-7760

防災電話 : 8156 - (内線番号)

FAX : 029-285-7764

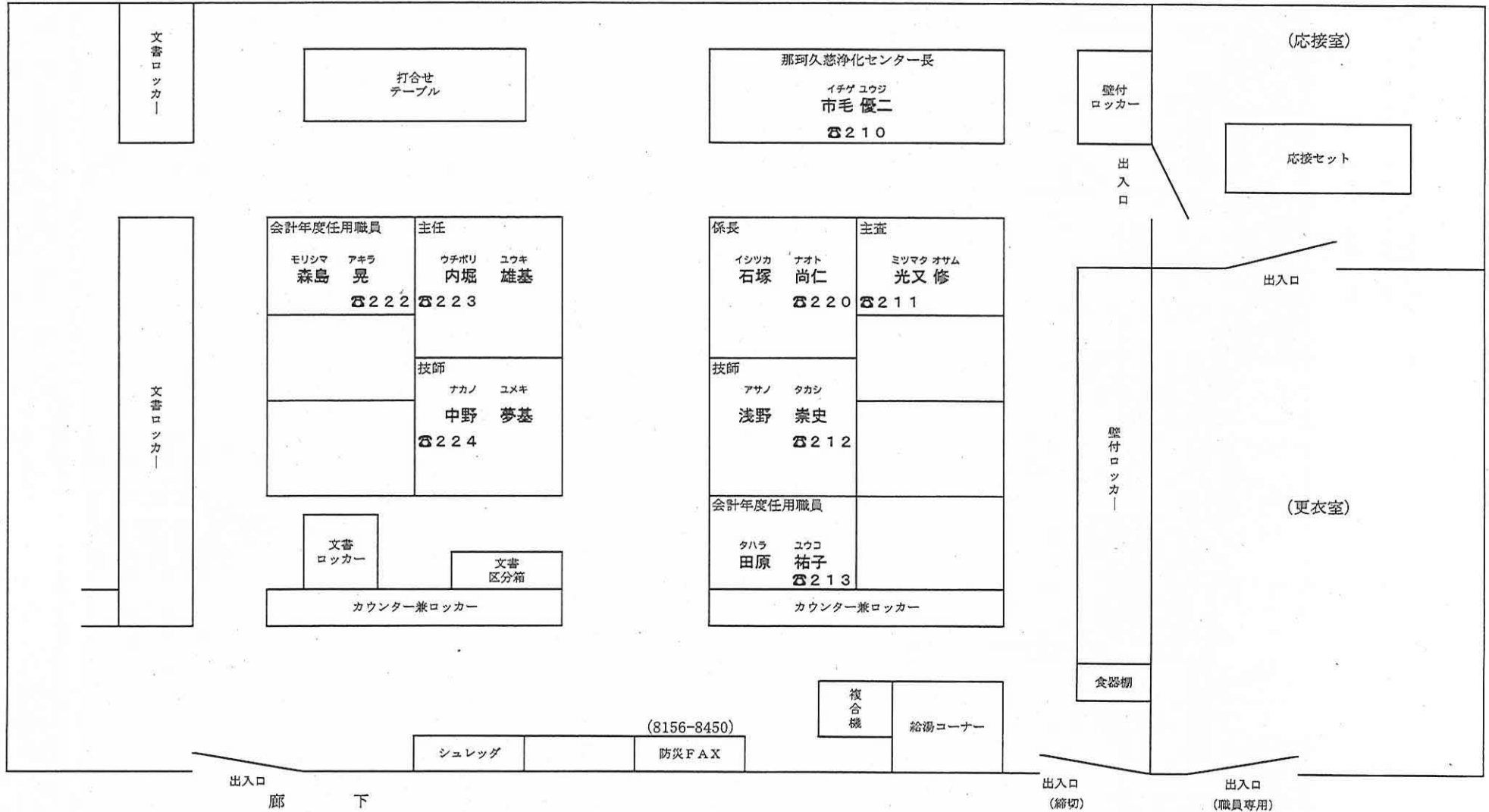

茨城県流域下水道事務所 県西浄化センター 職員配置図

(令和6年4月1日現在)

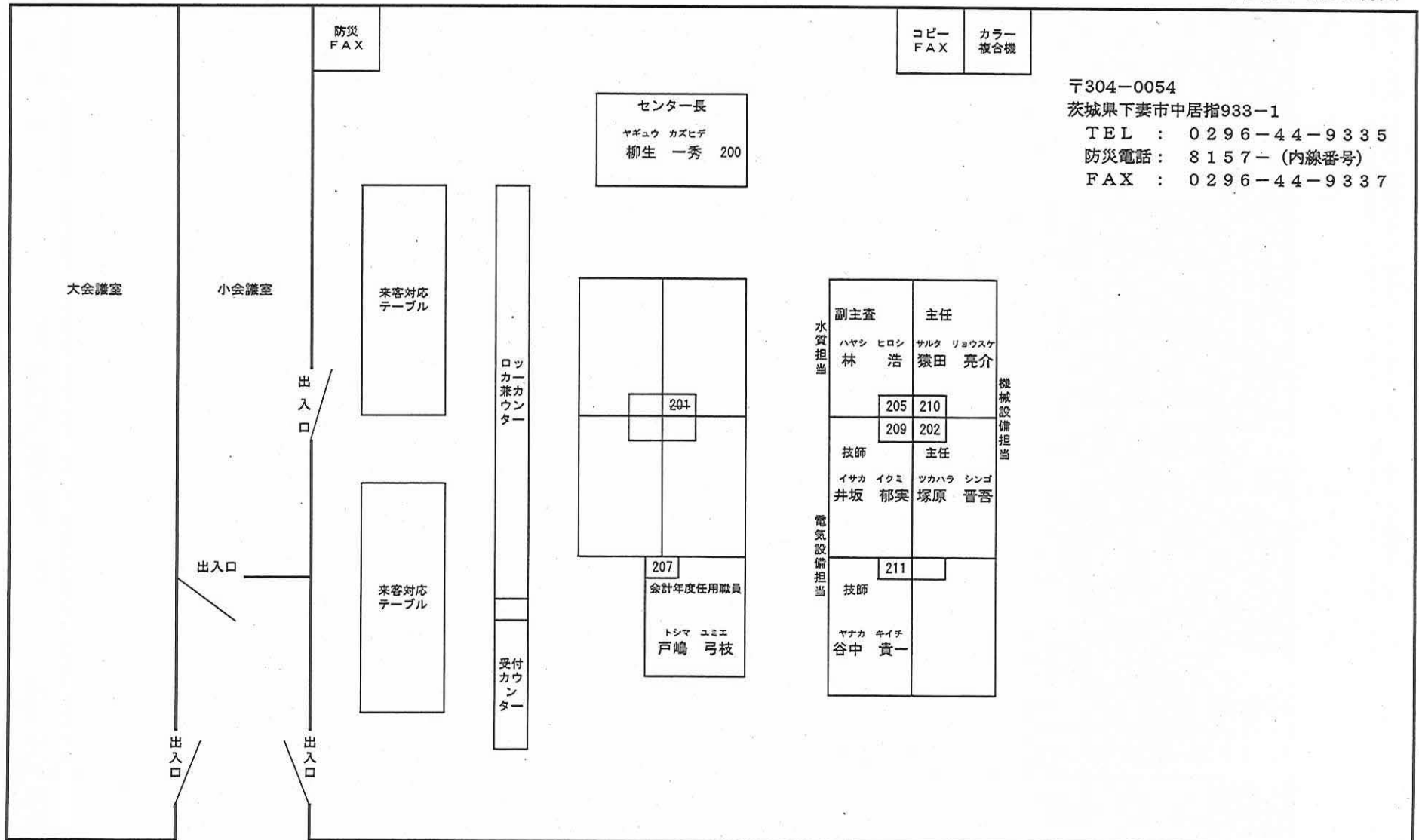

〒304-0054
 茨城県下妻市中居指933-1
 TEL : 0296-44-9335
 防災電話 : 8157- (内線番号)
 FAX : 0296-44-9337

事務室以外の内線番号		防災通信システム 8157-	
1F 指定管理者事務所	100	2F 中央監視室	230
水質試験室	102	休憩室(仮眠室)	231
		小会議室	232
		大会議室	233
		防災 FAX	8450

農業政策課職員配置図

令和6年4月1日

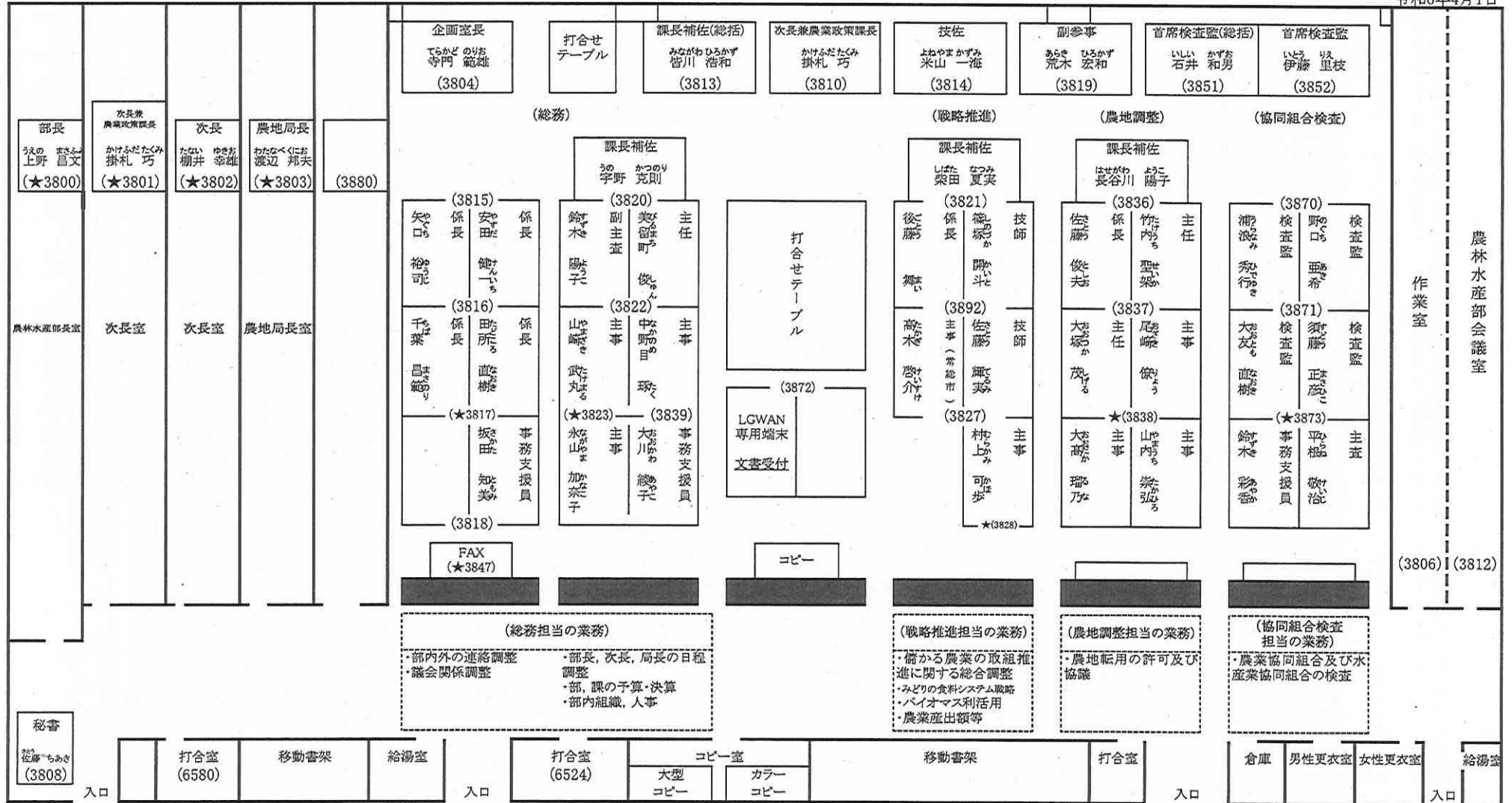

(総務担当の業務)

- ・部内外の連絡調整
- ・議会関係調整
- ・部長、次長、局長の日程調整
- ・部、課の予算・決算
- ・部内組織、人事

(戦略推進担当の業務)

- ・備かる農業の取組推進に関する総合調整
- ・みどりの食料システム戦略
- ・バイオマス利活用
- ・農業産出額等

(農地調整担当の業務)

- ・農地転用の許可及び協議

(協同組合検査担当の業務)

- ・農業協同組合及び水産業協同組合の検査

ダイヤルイン：029-301-★内線番号 防災電話：8-100-内線番号

(駐在) 大田市場
 農産物販売推進監
 みなかわ つよし 皆川 剛

(派遣) ウォーターセル(株)
 技師
 さとう ゆうせい 佐藤 祐生

(派遣) 常総市
 主査
 いづつかしゆんすけ 飯塚 俊祐

(駐在) 県北農林事務所
 副主査
 おかべ しゅうじ 岡部 修二

(駐在) 県南農林事務所
 係長
 みやざき ひろゆき 宮崎 博之
 主事
 ふくだ さやか 福田 彩香

(駐在) 県西農林事務所
 係長
 きた ひろこ 藤田 洋子
 事務支援員
 えびさわ みおる 海老澤 稔

秘書
 佐藤 ちあき (3808)

入口

打合室 (6580)

移動書架

給湯室

入口

打合室 (6524)

コピー室
 大型コピー
 カラーコピー

移動書架

打合室

入口

倉庫

男性更衣室

女性更衣室

給湯室

入口

産地振興課職員配置図

令和6年4月1日現在

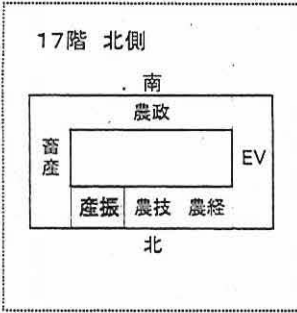

課長補佐
(技術総括)
みずの ひろし
水野 浩
3912

課 長
かじ まさつぐ
加治 真継
3910

技 佐
(園芸振興)
いちむら つとむ
市村 勉
3917

副参事
(生産振興)
かいとう かずあき
皆藤 和明
3911

課長補佐
(総括)
みやざき たかし
宮崎 隆
3913

【施設野菜・果樹花き】

課長補佐
まつき りょうすけ
松木 良介
3952

係長 あさひな かおる 朝比奈 薫 3953	主査 おさだ ひとし 長田 仁志 3951
主任 こだま たかひろ 児玉 孝弘	主任 しが かなこ 志賀 加奈子
技師 たけし りな 武子 里菜	主事 ふじもと ひなこ 藤本 雛子
花の振興協議会スタッフ ふじた とよこ 藤田 豊要彦	事務支援員 しげふじ ふみえ 重藤 富美江

- ・施設野菜(果実、果菜)の生産振興、産地体制の整備に関する事
- ・果樹・花きの生産振興、産地体制の整備に関する事
- ・燃油価格高騰緊急対策に関する事

【露地野菜】

課長補佐
こやま ひろゆき
小山 弘之
3914

主任 みむら よういち 三村 洋一 3948	主査 こばやし はるな 小林 春菜 3949
技師 なかお けいすけ 中尾 圭佑	主事 ひろせ あかね 広瀬 茜
技師 すぎやま はやと 杉山 勇士	主事 たかばやし すみれ 高林 すみれ
技師 しおみ りょうた 汐見 諒太	係長 あきた かずのり 秋田 和則

- ・露地野菜(葉物、根菜)の生産振興、産地体制の整備に関する事
- ・産地振興の施設・設備の整備の補助制度の運用に関する事
- ・園芸リサイクルセンターの管理運営に関する事

【農産・特産振興】

課長補佐
いしかわ まさひろ
石川 正浩
3918

主査 みたむら つよし 三田村 剛 3920	係長 すずき ともひろ 鈴木 智裕 3919
主事 ふなばし よしたか 舟橋 義貴	技師 はやさか けん 早坂 賢将
主事 すずき ゆうと 鈴木 悠斗	技師 つるみ たかし 鶴見 隆敏
技師 しおみ りょうた 汐見 諒太	技師 にしむら いくえ 西村 育恵

- ・米・麦・大豆・そば・落花生・常陸大黒の生産振興、産地体制の整備に関する事
- ・経営所得安定対策に関する事

- (種子対策)
- ・農作物の種子の生産、供給に関する事
 - ・農産物検査法に関する事

【管理】

主査
さとう えり
佐藤 恵利
3915

主事
かもがわ たくみ
鴨川 匠

事務支援員
みちかわ れいこ
路川 玲子

事務支援員
かたおか さちこ
片岡 幸子

- ・予算の執行、決算、総理事務に関する事
- ・農産物検査機関の登録に関する事
- ・農産物販売推進東京本部に関する事

FAX

★3939

電話 ダイヤルイン 029-301-0000
(★印の内線番号)

畜産課配置図

令和6年4月1日現在

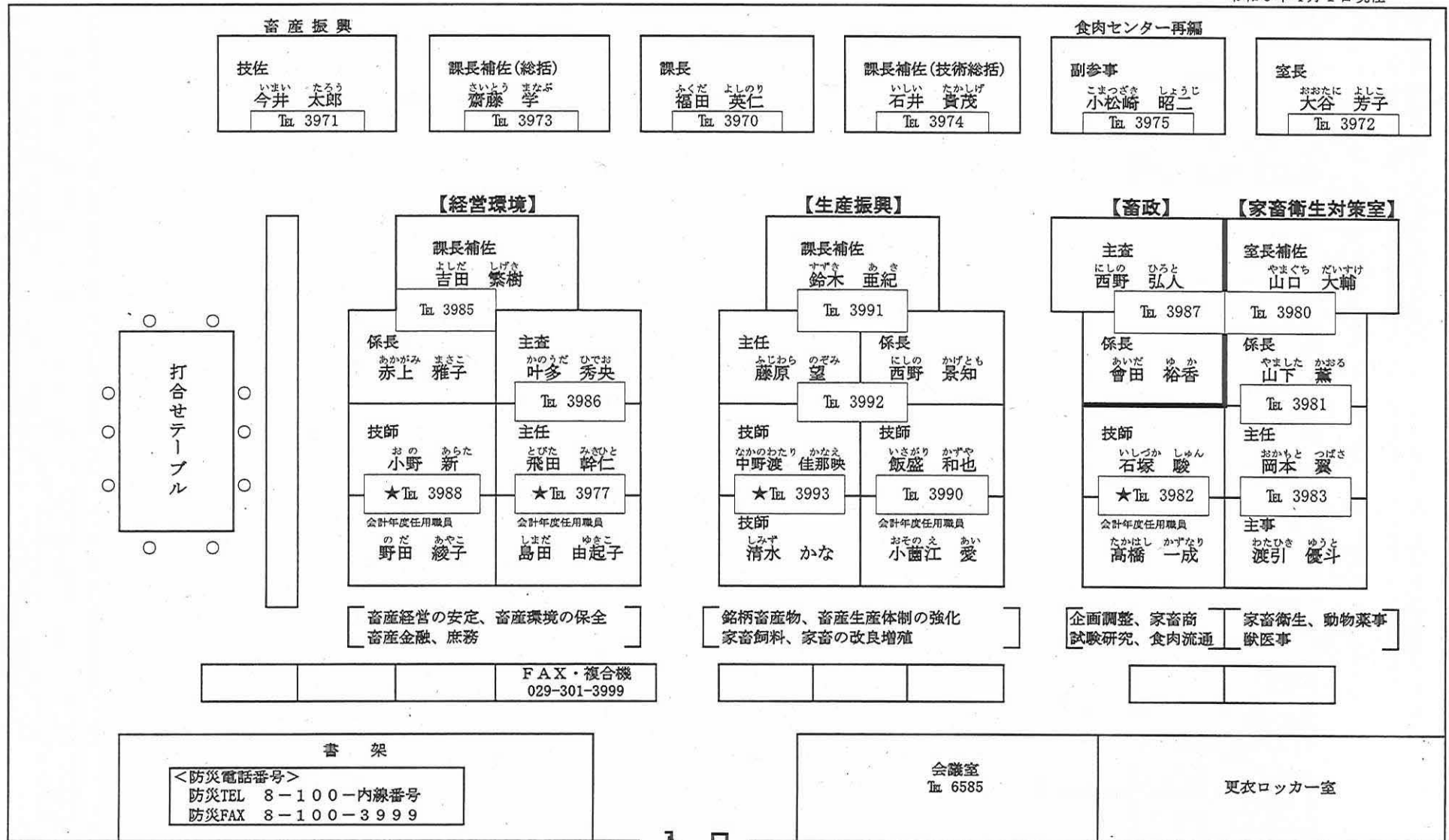

入口

★ダイヤルイン

農業経営課 職員配置図 (令和6年度)

★ダイヤルライン(029-301-★)

《就農・農業参入支援室》

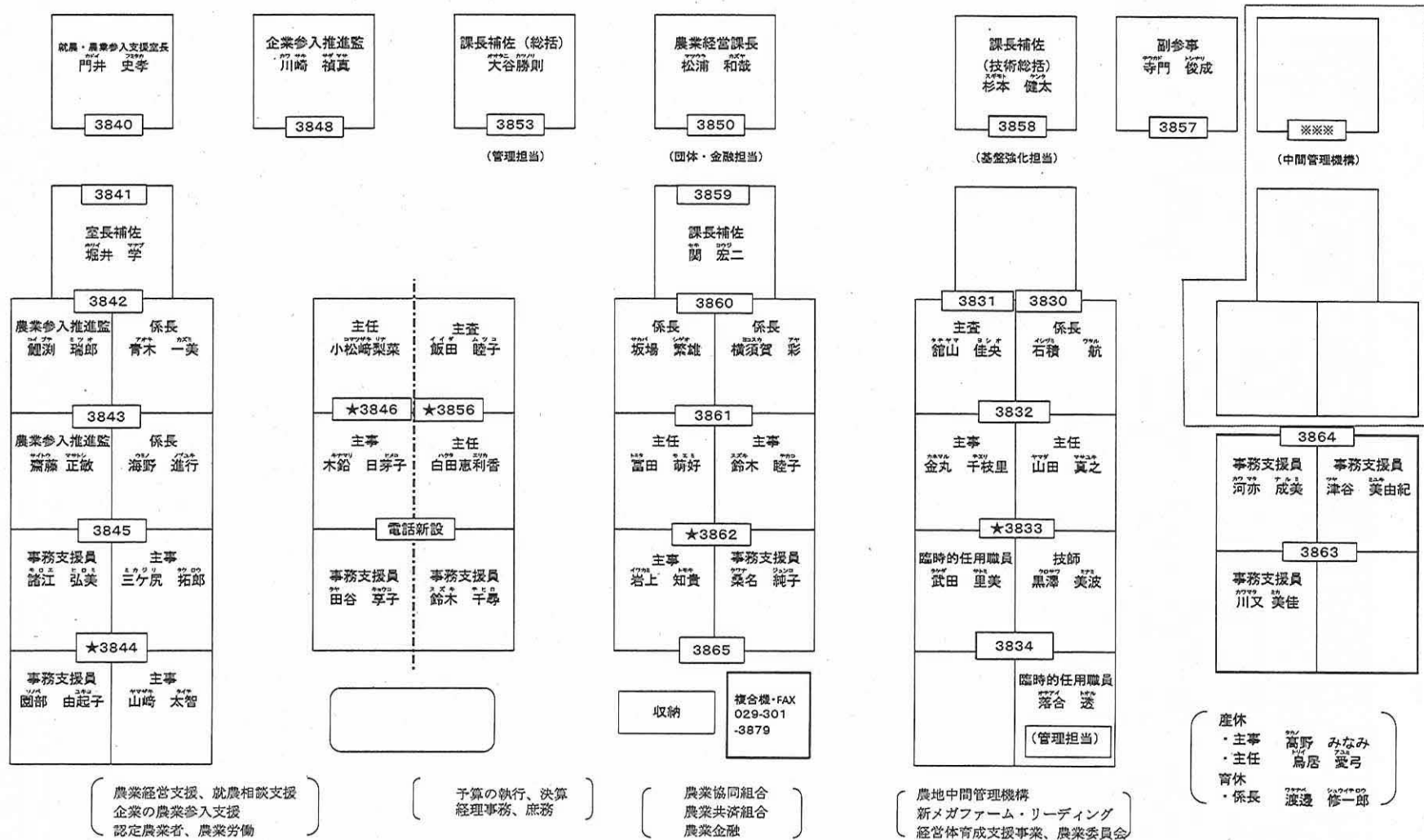

農業技術課 職員配置図 (令和6年度)

農業経営課

産地振興課

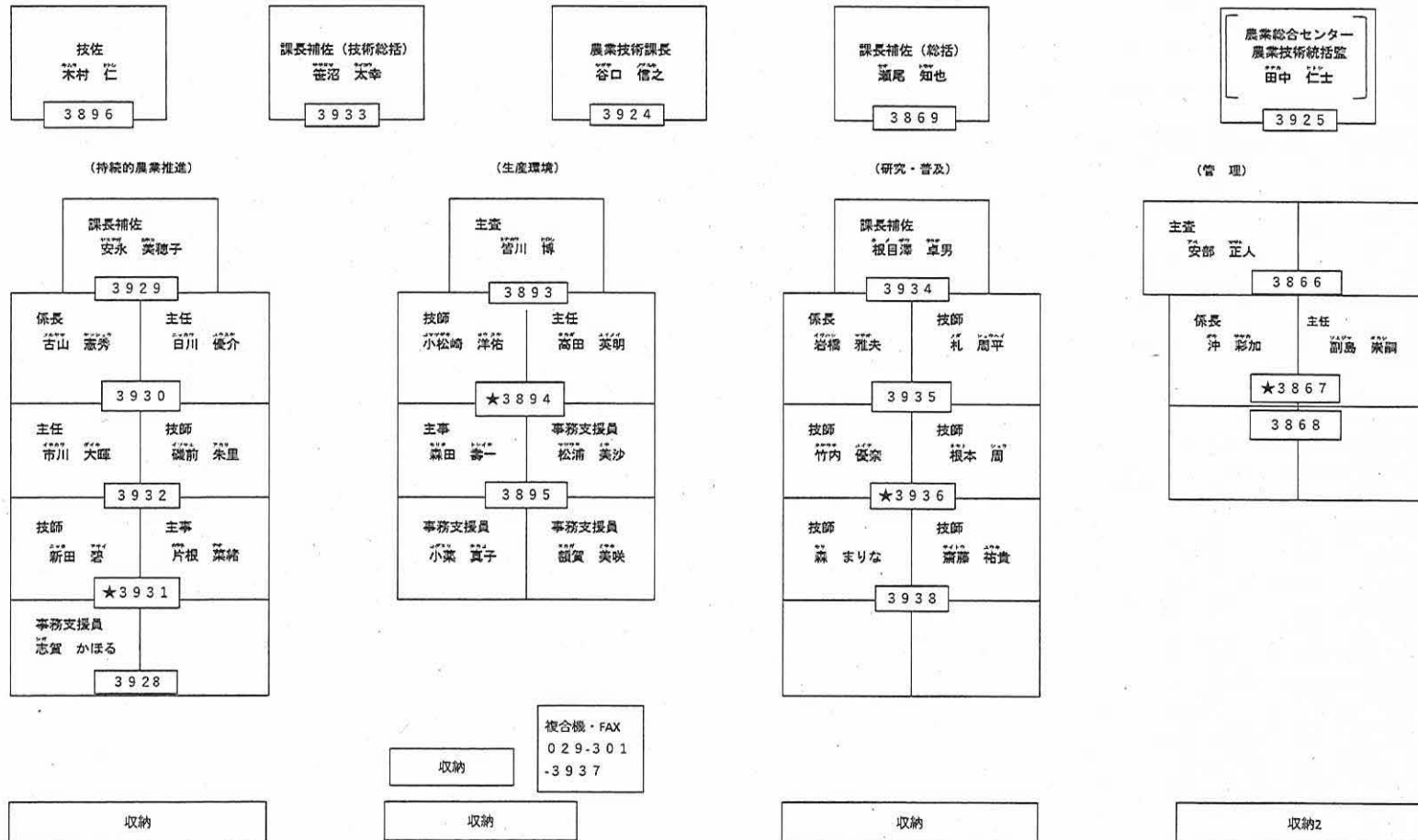

- (持続的農業推進)**
- ・環境保全型農業の推進
 - ・GAPの推進
 - ・有機農業の推進
 - ・農産物の安全対策

- (生産環境)**
- ・肥料の品質の確保等に関する法律
 - ・農薬取締法
 - ・消費・安全対策交付金
 - ・植物防疫法
 - ・植物防疫事業交付金

- (研究・普及)**
- ・農業分野の試験研究
 - ・農業技術の普及
 - ・農業総合センター
 - ・いばらき農業アカデミー
 - ・農業災害対策
 - ・6次産業化の推進
 - ・農業大学校

- (管理)**
- ・予算・決算
 - ・庶務
 - ・卸売市場法
 - ・公有財産等の管理

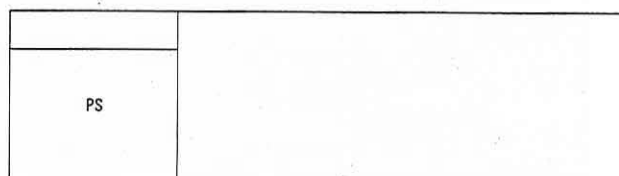
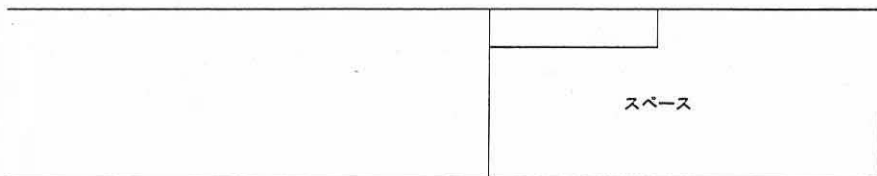

林業課配置図

18F 北側フロア

★印 直通電話 (029-301-XXXX)

令和6年4月1日

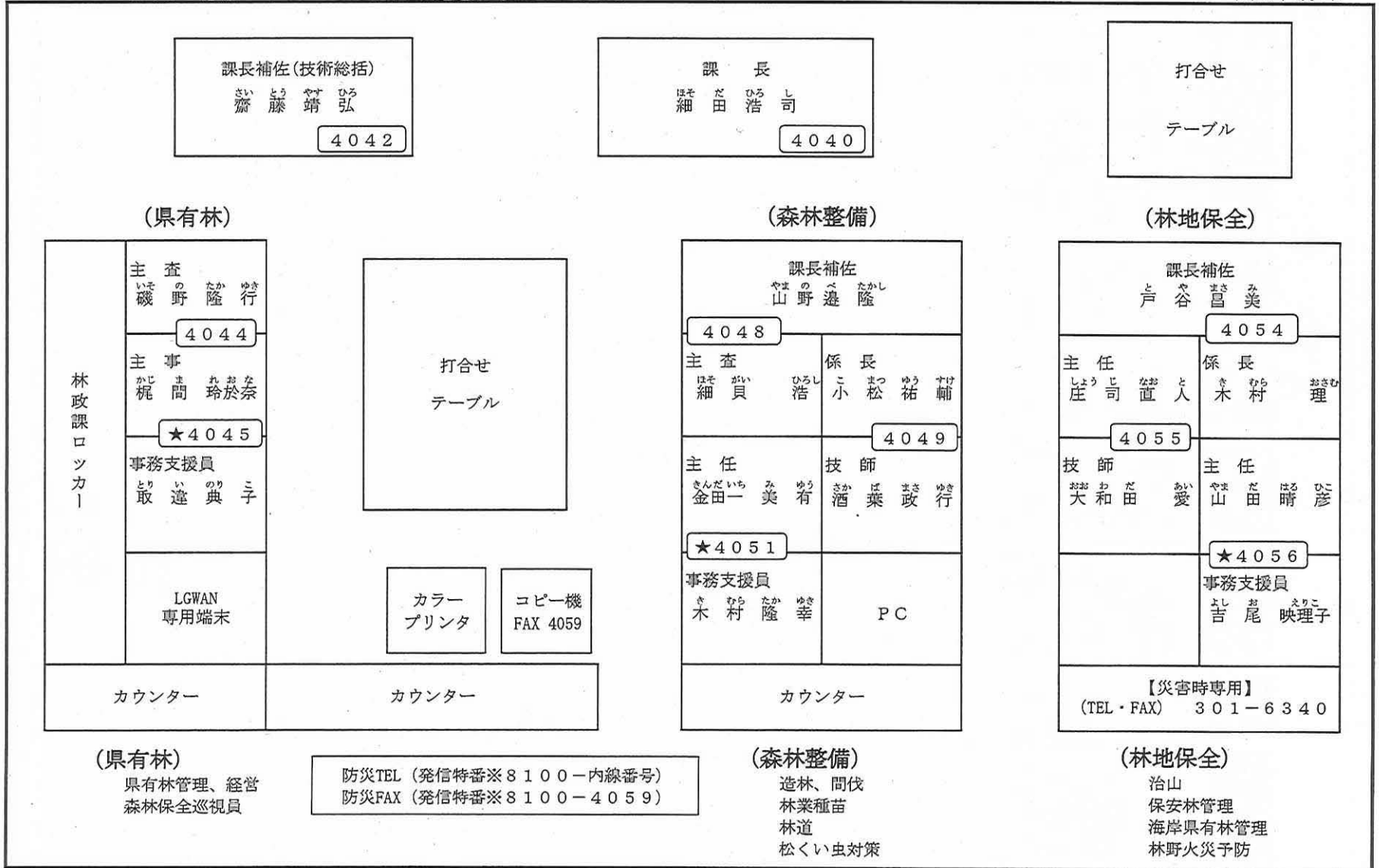

漁政課配置図

令和6年4月1日現在
本庁舎18階東側

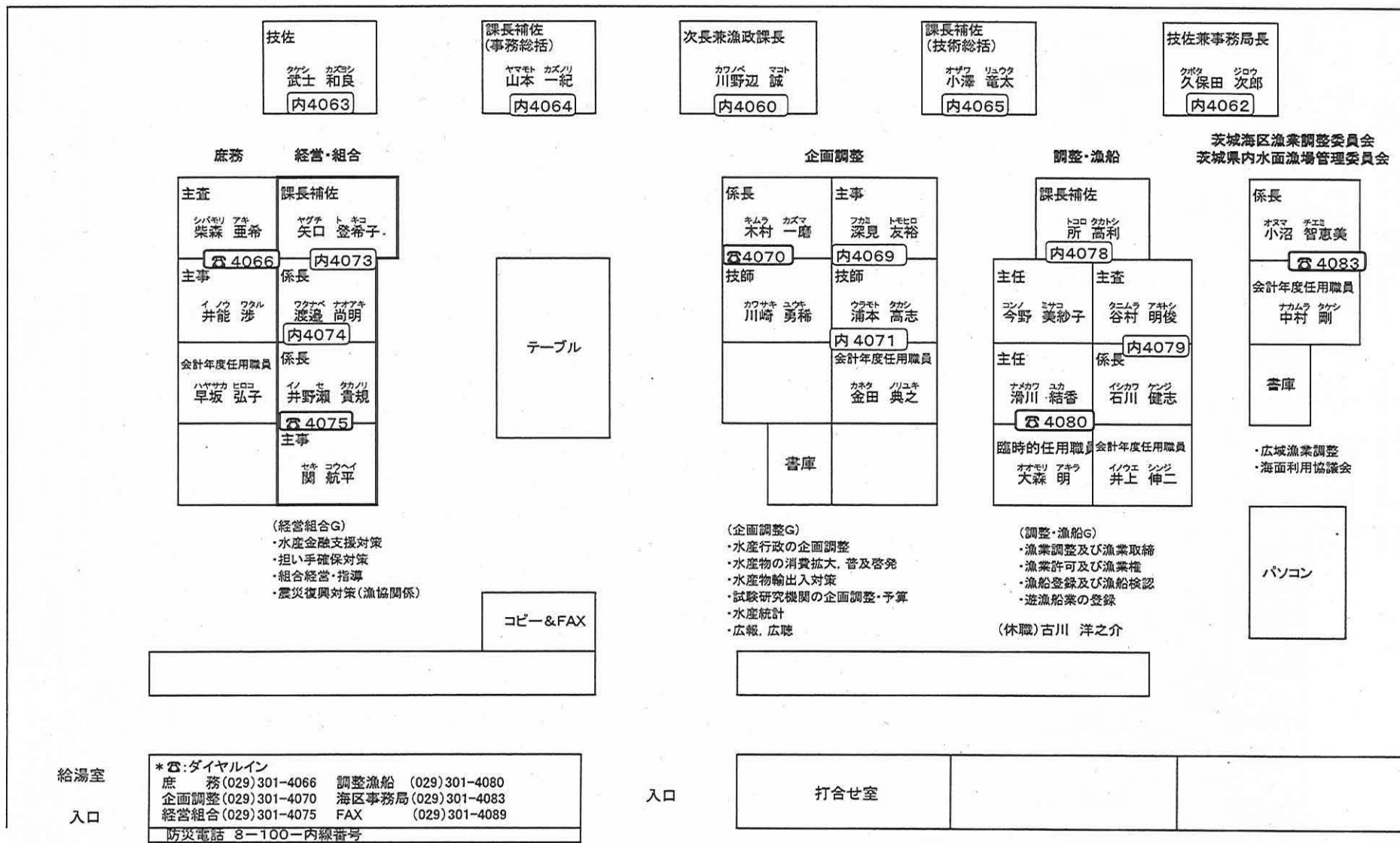

分室(ひたちなか駐在)

主査(分室長)	
マシコ 剛 益子 剛	
専門員 セキネ フミコ 関根 文彦	専門員 イノナミ 忠親 印南 忠親
技師 ササムラ リウジ 笹村 亮治	技師 ナガツカ アキラ 長塚 暁
	技師 ヨスガ カズヒロ 横須賀 一大

TEL029-262-3839
FAX029-262-4049

水産振興課

令和6年4月1日現在

副参事
はっとり たくみ
服部 卓巳
(内)4121

水産振興課長
とみなが あつし
冨永 敦
(内)4110

課長補佐(総括)
かもした しんご
鴨下 真吾
(内)4112

技 佐
つちや たまき
土屋 圭巳
(内)4115

係 長 えま ゆみこ 江間 由美子 (内)4111	係 長 ふじえ たかし 藤江 隆司 (内)4114★
会計年度任用職員 よしだ あきこ 吉田 亜希子	技 師 おおもり けんざく 大森 健策

課長補佐 あらやま かずのり 荒山 和則 (内)4117	
技 師 みうら たかひろ 三浦 崇弘 (内)4118	技 師 とやま たいちろう 外山 太一郎
技 師 まつお たくみ 松尾 拓己 (内)4119★	主 事 もろおか だいき 諸岡 大樹
	会計年度任用職員 つちこ としこ 土子 淑子

FAX (内)4129★
複合機

主 査 しょうじ くにお 庄司 邦男 (内)4123	課長補佐 かねみつ きわむ 金光 究 (内)4122
副主査 かわさき よしみつ 川崎 好光	係 長 ところ ふみたか 所 史隆
技 師 すずき みな 鈴木 美奈 (内)4124	技 師 えんどう ともき 遠藤 友樹 (内)4125★
会計年度任用職員 もりやま せつこ 森山 節子	主 事 おかもと りょうと 岡本 諒音 (内)4113

会議用テーブル

災害時
優先電話
029-301-0028

(防災網選択番号)+8+100+(内線番号)
(防災網選択番号)+8+100+4129

流通加工・内水面G

栽培・施設G

漁港G

入 口

【流通加工・内水面G】
・水産物流通加工施設の整備(市場、製氷・冷蔵施設などの整備)
・内水面(河川湖沼)のつくり育てる漁業に関する事(種苗放流、増殖場造成など)
・内水面における水産多面的機能発揮対策に関する事(ヨシ帯の保全・清掃活動などの支援)
・庶務業務に関する事

【栽培・施設G】
・つくり育てる漁業の推進に関する事(栽培漁業、水産資源管理、漁場造成など)
・水産業共同利用施設の整備に関する事(漁協等の施設整備)
・養殖業の創出に関する事

入 口

【漁港G】
・漁港の整備、災害復旧に関する事
・漁港区域の海岸保全施設(津波対策含む)に関する事
・漁港の管理に関する事(境界確認、占用許可等の許認可、放置物件対策など)

農村計画課 座席表

TEL ★はダイヤルイン (029-301-★印番号)

FAX 029-301-4169

(18階南側)

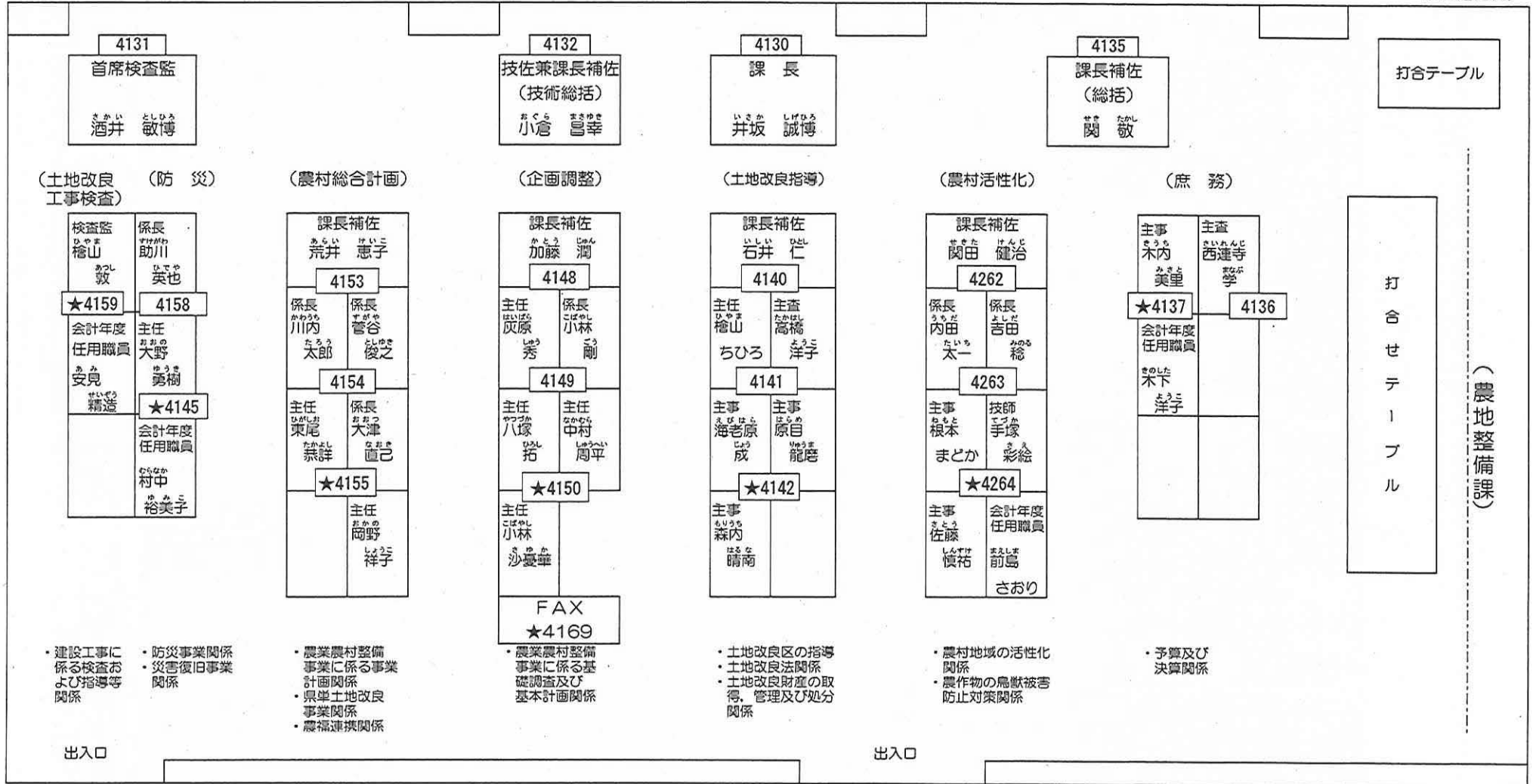

出入口

出入口

FAX
★4169

農地整備課(18階南側) 座席表 (R6. 4. 1~)

TEL(ダイヤルイン*) 029-301-4216・4221・4224・4230・4235・4241・4254・4259

FAX 029-301-4249

課長補佐
(総括)
佐藤 克弥
(4213)

課 長
倉持 明彦
(4210)

技佐兼課長補佐
(技術総括)
谷畑 幸二
(4211)

技 佐
高野 充
(4212)

国営事業
推進室長
嶋崎 敏樹
(4238)

(換地)

課長補佐 あさみ 昌史 (4219)	
係長 鈴木 成 (4220)	主任 まつもと 信 (4221)
主事 なかむら 翔真 (*4221)	

(庶務) (地籍)

主査 おおうち 万理 (4215)	係長 わたひき 綿引 孝夫 (4253)
主事 いがり 猪狩 彩夏 (*4216)	主任 ふくち 福地 渉 (*4254)
会計年度職員 しまむら 嶋村 昌代 (4215)	会計年度職員 やまざき 山崎 とも恵 (4254)

(農村環境農道)

課長補佐 おおつか 秀樹 (4257)	
主任 えんどう 遠藤 丈大 (*4259)	係長 かみはら 神原 英明 (4258)
会計年度職員 しみず 清水 菜美子 (4258)	主任 くりた 栗田 愛美 (4258)

(農地整備)

課長補佐 ふるかわ 秀一 (4233)	
(水利) 主査 かとう 加藤 美穂 (4236)	係長 おこう 若生 沙智代 (4234)
技師 いづか 飯塚 昌広 (*4224)	係長 つかもと 塚本 佑紀 (*4235)
会計年度職員 しらす 白砂 潔 (4233)	主事 とみた 富田 恭生 (4233)

(技術管理)

課長補佐 すみかわ 幸子 (4227)	
係長 やはぎ 谷萩 雄一朗 (4228)	係長 あんざい 安齋 徹 (4229)
技師 かわすみ 川澄 晶杜 (*4230)	主事 やまぐち 山口 とある 徹 (*4230)
会計年度職員 かねだ 金田 文代 (4227)	パソコン

(国営事業推進室)

室長補佐 かめやま 貴宏 (4239)	
係長 ぐんじ 郡司 礼子 (4240)	係長 やまざき 山崎 光敬 (*4241)
係長 おたべ 小田部 ひろし 裕 (4239)	係長 きむら 木村 なおゆき 直幸 (4239)

システム管理室
(*4231)

【換地グループ】
・換地計画・審査
・農地集団化の促進
・土地改良事業負担金分担金

【庶務グループ】
・予算決算管理
・庶務

【農村環境農道グループ】
・農業集落排水事業
・農道整備事業
・農村総合整備事業
・多面的機能・中山間支払交付金

【農地整備グループ】
・経営体育成基盤整備事業
・経営体育成関連流動化促進事業

【水利グループ】
・県営かんがい排水事業
・県営畑地帯総合整備事業

【技術管理グループ】
・設計・積算基準
・執行管理及び積算システムの維持管理

【国営事業推進室】
・国営土地改良事業の推進及び調整
・国営関連事業の推進

給湯室

出入口

出入口

令和6年度 県北農林事務所土地改良部門 職員座席表

(令和6年4月1日現在)

用地管理課長 くわばら けんじ 栗原 研二	
410	
統合整備・合併推進 洪水防除管理費補助	

土地改良部門長 あめざわ えいじ 雨澤 英治	
400	

事業調整課長 たなか さきえ 田中 咲枝	
405	

検査監 なばため まさのり 生田目 正則	
420	
検査、災害復旧、広報総括	

工務課長 よしかわ こうじ 吉川 浩二	
450	

用地管理課

☎用地管理課0294-80-3351(直通)

係長 くりはら たつや 栗原 龍也	411	副主査 ひらさわ かずひろ 平澤 一浩
換地(瓜連、塩田、根本) 用地買収及び補償(塩田) 換地及び換地事前調査費 とりまとめ 登記及び換地清算事務 (小目)		土地改良区指導監督及び 検査 土地改良法手続 事前換地(額田北郷) 栄典事務
主任 わき たかし 和氣 敬	412	415 主事 おの あんじゅ 小野 杏樹
換地(久米) 土地改良財産の管理・処分 (未登記及び未譲与) 占用許可物件の管理・処分 土地改良区統合整備の補助		換地(新木崎、上大賀・久 慈岡) 各種調査及び報告 各種連絡・通知 広報事務 融資
事務支援員 おにざわ ゆかり 鬼澤 ゆかり		事務支援員 しおばら まゆこ 塩原 真由子
登記嘱託 登記戸籍等調査	416	文書管理 部門内庶務

事業調整課

☎事業調整課0294-80-3350(直通)

係長 ふじえ かずひこ 藤江 和彦	401	係長 わたなべ ひかる 渡邊 翔香偉
農業用利水に関する調査 土地利用に関する調査		那珂川沿岸関係 計画調査費とりまとめ 相談啓発(常陸太田市・大 子町・日立市、高萩市、北 茨城市)
係長 くろは なつき 黒羽 なつき	402	403 技師 たかはし こうたろう 高橋 航太郎
調査計画(額田北郷) 農地整備生瀬地区営農計画 管理計画 相談啓発(常陸大宮市・那珂 市・東海村)		調査計画(寄居) インフラ長寿命化計画(県北5 期、田渡堰) 中山間農業基盤整備促進事 業(技術的指導) 多面的機能支払交付金
臨時職員 ささき まりこ 佐々木 真理子	404	403 技師 おおつ しやうと 大津 柊人
基本調査・調査関係 各種要綱要領の通知・管理 ふるさと水と土 中山間農業基盤整備促進事 業(技術的指導を除く)		調査計画(白ヶ峯池) 農業用ため池防災・減災 農業集落排水 田んぼダム
		育休 廣山 康平

工務課

☎工務課0294-80-3352(直通)

係長 やまもと まみこ 山本 麻美子	422	係長 たかば しんいち 高場 真一
農地整備(久米) 用水整備 (辰ノ口堰(頭首工)) 県単土地改良		農地整備 (瓜連、瓜連Ⅱ期、塩田)
技師 すずき りょうが 鈴木 遼賀	424	423 主任 いながわ なつみ 今川 なつみ
用水整備(岩崎堰、辰ノ口 堰(幹線用水路)、那珂川 沿岸) 広報		農地整備 (新木崎Ⅱ期、根本)
		技師 たかはし かずき 高橋 一希
		農地整備 (新木崎、上大賀・久慈 岡) ソフト事業

県庁防災電話の利用
8106-内線番号
〈無料・直通〉

〒313-0013
茨城県常陸太田市山下町4119(常陸太田合同庁舎2階)
ファックス 0294-80-3358

茨城県県北農林事務所 高萩土地改良事務所 配置図

令和6年4月1日 現在

〒318-0031 高萩春日町3-1
 電話 0293(22)2379
 FAX 0293(24)4660

書庫

打合せ用
テーブル

(工務課)

書棚

PC	技師 きくち ゆうた 菊池 悠太 基幹農道「伊師地区」 中山間地域農業基盤整備促進事業 広報 207	主任 ほりえ わたる 堀江 渉 経営体「伊師地区」
	技師 にしみや ゆうすけ 西宮 悠祐 経営体「下桜井地区」 かん排「下桜井地区」 経営体「高田用水地区」	206 かしむら さとし 係長 鹿志村 聡 中山間「高萩地区」 団体営・県単土地改良事業

202
 工務課長
 うちだ しんいち
内田 慎一

打合せ用
テーブル

打合せ用
テーブル

プリンター

200
 所長
 ながせ けいいち
永瀬 啓一

(契約用地課)

カウンター	係長 たなか ともあき 204 田中 友明 土地改良法手続 土地改良区指導	係長 はぎや かつひろ 萩谷 勝博 換地 用地買収・補償
	205 会計年度 任用職員 さかがみ ちかこ 坂上 知香子 庶務・経理 物品管理・文書	203 係長 くわこ ゆきえ 桑子 由紀江 入札・契約 庶務・経理

201
 契約用地課長
 わたなべ かつひこ
渡辺 勝彦

複合機

ロッカー

ロッカー

書庫

電算室

ロッカー

入口

防災電話 8-143 (内線)

会議室

会議室

(令和6年4月1日現在)

令和6年度

茨城県鹿行農林事務所 土地改良部門 座席配置図

(鉾田土地改良事務所)

〒311-1593

茨城県鉾田市鉾田1367-3

FAX:0291-33-5956

【事業調整課】

(ダイヤルイン)

☎ 0291-33-4120

検査監
ふかや ようじ
深谷 洋二
・工事検査
・技術研修

(内線611)

事業調整課長

さとう きよし
佐藤 潔
(内線612)

主査

かさい なおや
葛西 直哉
・国営鹿島南部関連
(内線613)

主任 (内線615)

おおの ただゆき
大野 真敬
・国営鹿島南部関連
・管理強化(旧国造)
・各種調査

臨時的任用職員

おおつぎ みさき
大槻 みさき
・NN事業管理計画
・農業集落排水事業
・各種調査

主任

たに ありさ
谷 有紗

(育児)

【用地管理課】

(ダイヤルイン)

☎ 0291-33-4121

用地管理課長

みずの まさひろ
水野 正浩
(内線616)

主査

とみおが けいこ
富岡 圭子
・換地
・土地改良区統合整備

主任

くりた よしあき
栗田 義明
・土地改良区の指導
・土地改良財産の管理処分
・融資・法手続き

(内線617)

主事

いでぬま こうたろう
出沼 浩太郎
・土地改良区の指導、検査
・用地買収補償
・登記

主任

きむら しげき
木村 茂樹
・用地買収補償
・湛水防除補助事業

(内線618)

任用職員

たかやなぎ まり
高柳 真理
・嘱託登記

【工務課】

(ダイヤルイン)

☎ 0291-33-4122

主査

いづか ひろゆき
飯塚 弘幸
・工務課調整事項
・農地集積、ソフト
(内線633)

工務課長

にしむら まさみ
西村 正巳
(内線631)

係長

やまだ かずなり
山田 一成
・かん排、畑総の総括
・経営体 延方千拓
延方千拓2期
・かん排 湖来福島

(内線635)

主任

みやけ たくや
三宅 拓也
・経営体
北浦、北浦2期
・畑総 豊郷台

(内線634)

技師

すみや ゆうじ
住谷 勇司
・ため池 川尾池
・ストマネ
王川第1用排水機場
露川排水機場
・国営鹿島南部関連

係長

たけいし としかつ
武石 敏将
・経営体の総括
・経営体 麻生東部2期、3期
牛堀、2期、3期、八代
・ストマネ 牛堀第1排水機場

(内線632)

主任

かどい ともゆき
門井 友幸
・畑総 本郷高野、2期
・ふるさと農道 本郷高野

任用職員

わだ よしこ
和田 宜子
・部門内庶務

土地改良部門長
おかへ ひろみゆ
岡部 弘道
(内線610)

県南農林事務所土地改良部門配置図

(土浦土地改良事務所)

☎防災電話：8103-内線番号

〒300-0051 土浦市真鍋5丁目17番26号
土浦合同庁舎2階

【事業調整課】

事業調整課長(内322) あらい のぶゆき 荒井 伸之	
主査(内301) もり ゆきお 森 勇喜夫	主任(内526) みなかわ ともや 皆川 知也
計画調査 (蔵後余郷入東部) 災害復旧 国営石岡台地 国営新利根川沿岸	計画調査 (中別府) 県単、団体営事業 国営霞ヶ浦用水
主任(内301) ほしの ゆうた 星野 佑太	技師(内353) まがひらち こう 曲渕 光
計画地区 (草場、北方) 基幹水利施設 事業評価、管理計画	計画調査 (幸田、利根立木) 防災ため池 水利権調査・調整
主事(★内353) おおし ゆうか 大越 優香	(空席)
多面的機能支払 土地改良調査 進行管理 広報	

★事業調整課直通電話
029-822-5045

土地改良部門長(内350)
おかの ゆういち
岡野 祐一

【用地管理課】

用地管理課長(内314) くりやま かつゆき 栗山 勝之	
主任(内317) さいた やすひろ 齋田 安広	主任(内314) うすい ひろし 臼井 宏
換地 (下手、上郷角内、吉 沼明戸上口、寺畑) 換地更正	土地改良区検査、 指導 換地(虫掛) 湛水防除補助 PCB補助
主事(内317) はやし ゆみこ 林 由実子	主任(内331) あんどう ふみこ 安藤 文子
土地改良法手続 代行財産管理処分 土地改良区統合、清算	用地取得、補償 事前調査(中別府) 資金融資
主事(内339) かわまた はるき 川又 悠輝	事務支援員 (★内331) おかの かずえ 岡野 和江
県有財産管理処分 換地 (小和田、豊里南部) 栄典、表彰	登記事務 過年度未登記処理

★用地管理課直通電話
029-822-8522

【検査監】

検査監(内342)
おおつか まさみ
大塚 正美

検査監 さいとう のぶゆき
斉藤 伸之
(稲敷土地改良事務所駐在)

製図室(内533)

FAX番号
029-822-7346

【工務課】

工務課長(内390) ひろなか たかこ 弘中 貴子	
主査(内351) あきば まさひこ 秋葉 正彦	係長(内302) おおぬき のりゆき 大貫 範幸
畑地帯総合整備 (上郷角内) かんがい排水 (木田余)	経営体育成基盤整備 (下手、吉沼明戸上 口)
技師(★内351) かいだ はると 會田 遥登	技師(内302) なかやま りゅうせい 中山 龍生
経営体育成基盤整備 (伊奈北部、伊奈北 部2期)	経営体育成基盤整備 (小和田)

★工務課直通電話
029-822-8524

主査(内341)
ふるうち ひろし
古内 洋
ストナ(上備前川排水機場)
河川応急(桜川橋門)
農業集落排水事業

係長(内392) とだ かずさと 戸田 和里	技師(内345) わだ きよみか 和田 圭史
地盤沈下対策 (小貝東部2期) 畑地帯総合整備 (寺畑)	
技師(内392) たが こうき 多賀 行輝	主事(内345) さわべ そういち 澤邊 宗一
地盤沈下対策 (福岡堰4期) 畑地帯総合整備 (寺畑)	地盤沈下対策 (小貝東部2期、福岡 堰4期)
事務支援員 (内345) くさま せいいち 草間 清一	事務支援員 (★内345) ながやま やすこ 永山 靖子
農地集積	県単・団体営事務 文書收受 部門内の庶務

★工務課直通電話
029-822-8523

事務室入口

☎防災電話

土浦合庁：8-103-内線番号
水戸合庁：8-101-内線番号
筑西合庁：8-104-内線番号

本庁：8-100-内線番号
鉾田合庁：8-102-内線番号
常陸太田合庁：8-106-内線番号

令和6年度 稲敷土地改良事務所 座席表及び事務分担

内線番号

(R6. 4. 1現在)

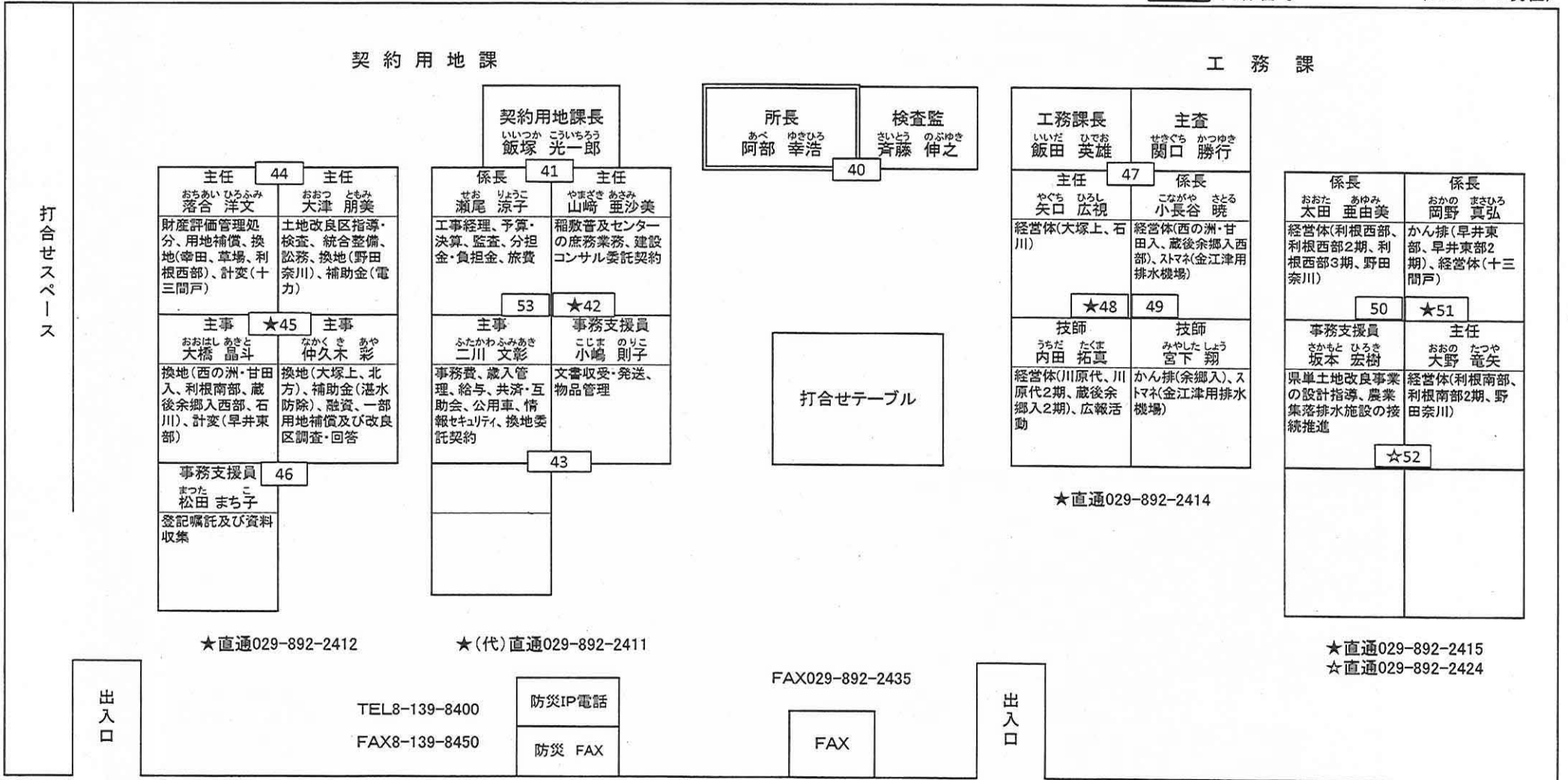

県西農林事務所 境土地改良事務所 座席配置図

令和6年4月1日現在

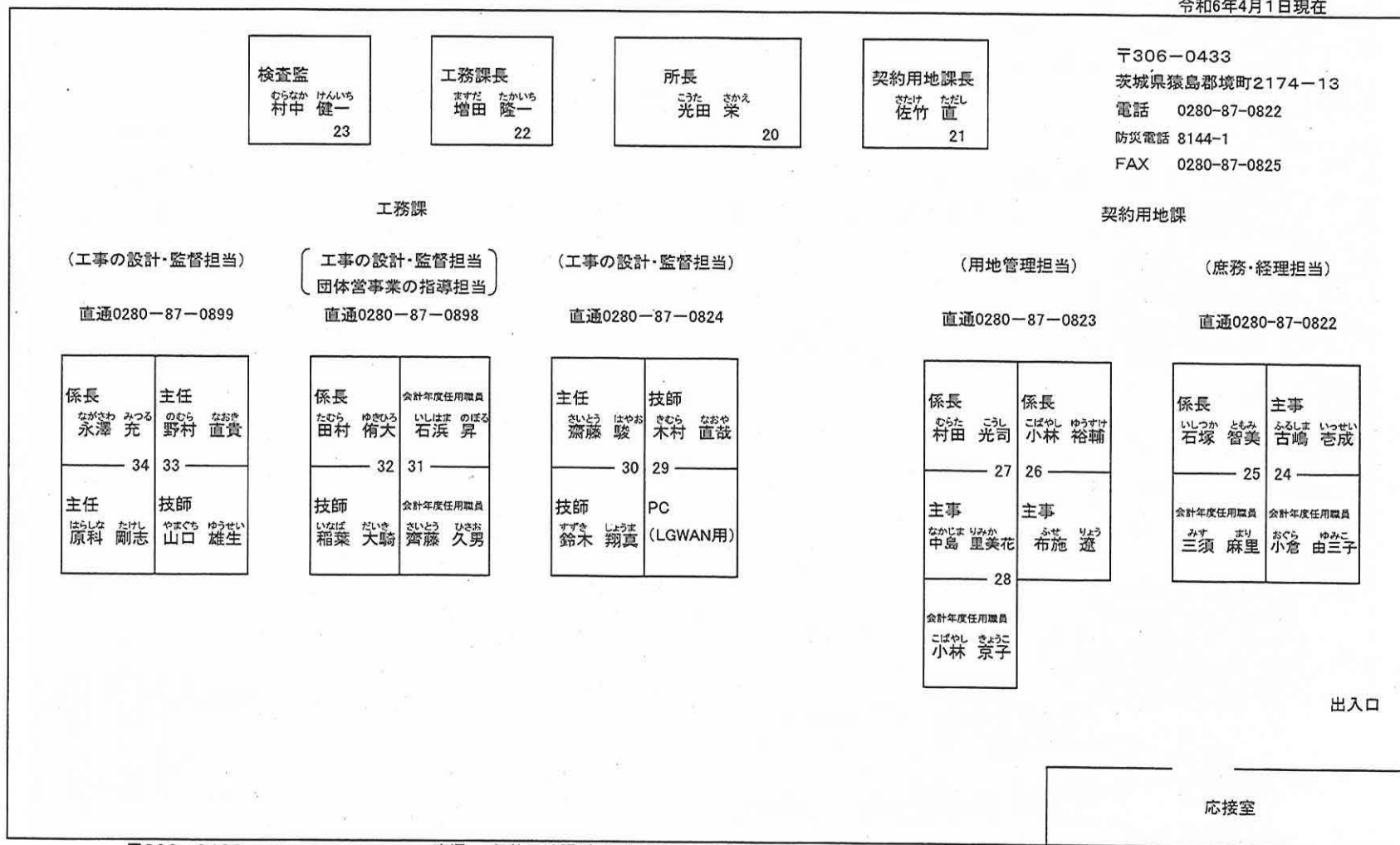

〒306-0433
茨城県猿島郡境町2174-13
電話 0280-87-0822
FAX 0280-87-0825

直通	契約用地課(庶務・経理)	0280-87-0822	(用地管理)
		0280-87-0823	
	工務課	0280-87-0824	
		0280-87-0898	
		0280-87-0899	

執務室以外の内線番号	休憩室 35
	応接室 36
	会議室 37

茨城県企業局(本局)座席表

令和6年4月1日現在

直通電話
(ダイヤルイン)

企業局長室 029 (301) 4900
 企業局次長室 029 (301) 4901
 (秘書席 内線 4905)
 総務課(総務) 029 (301) 4915
 総務課(予算) 029 (301) 4910
 総務課(経理) 029 (301) 4926
 運転手控室 029 (301) 5955
 内線 5959

企画経営室(企画経営) 029 (301) 4933-4938
 業務課(上水) 029 (301) 4953
 業務課(工水) 029 (301) 4958
 施設課(技術管理) 029 (301) 4978
 施設課(経理) 029 (301) 4974
 施設課(施設整備) 029 (301) 4979

FAX(総務課, 企画経営室) 029 (301) 4929
 FAX(業務課, 施設課) 029 (301) 4989

行政棟21階 南側

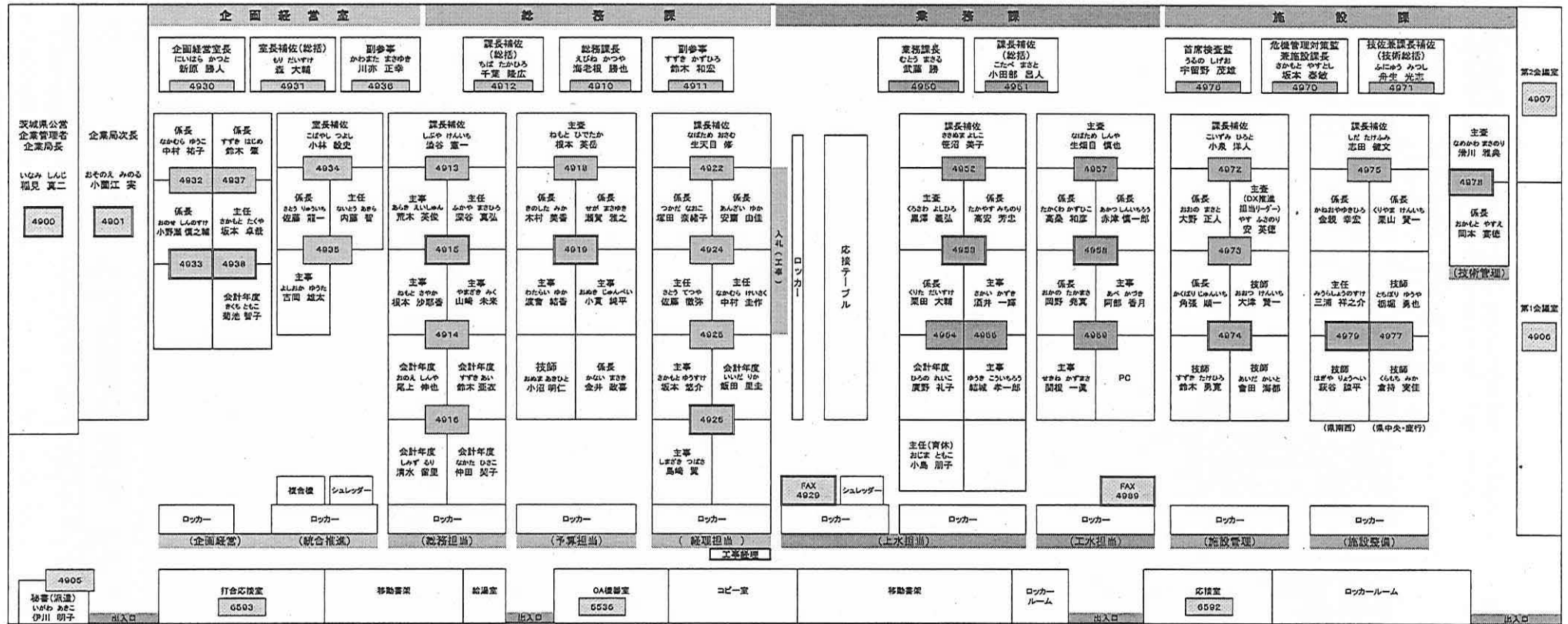

企画経営室
 ・重要事項の企画調整
 ・関係機関関係
 ・広報活動
 ・重点取組方針
 ・組織、経営調整会議
 ・経営戦略
 ・土地造成事業
 (関係課センターワークをのぞき、フロンティアパーク推進、新築等)

総務課
 ・組織、人事、給与
 ・労務管理
 ・福利厚生
 ・物品管理
 ・開発会社の指導監督
 ・法制、訟務

業務課
 ・予算の編成
 ・予算の執行管理
 ・決算、会計処理
 ・会計指導、審査
 ・工事経理
 ・資産管理

施設課
 ・上水道
 ・工業用水
 ・下水道事業の営業、施設契約、料金、事業計画
 ・工業用水事業の営業、施設契約、料金、事業計画

施設課
 ・浄水場の維持管理、運転管理
 ・水質管理
 ・電気、機械工事の設計審査
 ・DX推進計画

施設課
 ・工事の実施計画作成
 ・及び工事設計の審査指導等
 ・施設の改善、更新
 ・計画作成及び事業実施
 ・漏水復旧工事
 ・水利関係

施設課
 ・公共事業の執行管理
 ・建設工事の取扱要領
 ・工事の検査
 ・製鉄工事

施設課
 ・公共事業の執行管理
 ・建設工事の取扱要領
 ・工事の検査
 ・製鉄工事

施設課
 ・公共事業の執行管理
 ・建設工事の取扱要領
 ・工事の検査
 ・製鉄工事

施設課
 ・公共事業の執行管理
 ・建設工事の取扱要領
 ・工事の検査
 ・製鉄工事

茨城県企業局県中央水道事務所 配置図

令和6年4月1日現在

〒311-0117
茨城県那珂市豊陰685
TEL 029-295-1545
FAX 029-295-6820

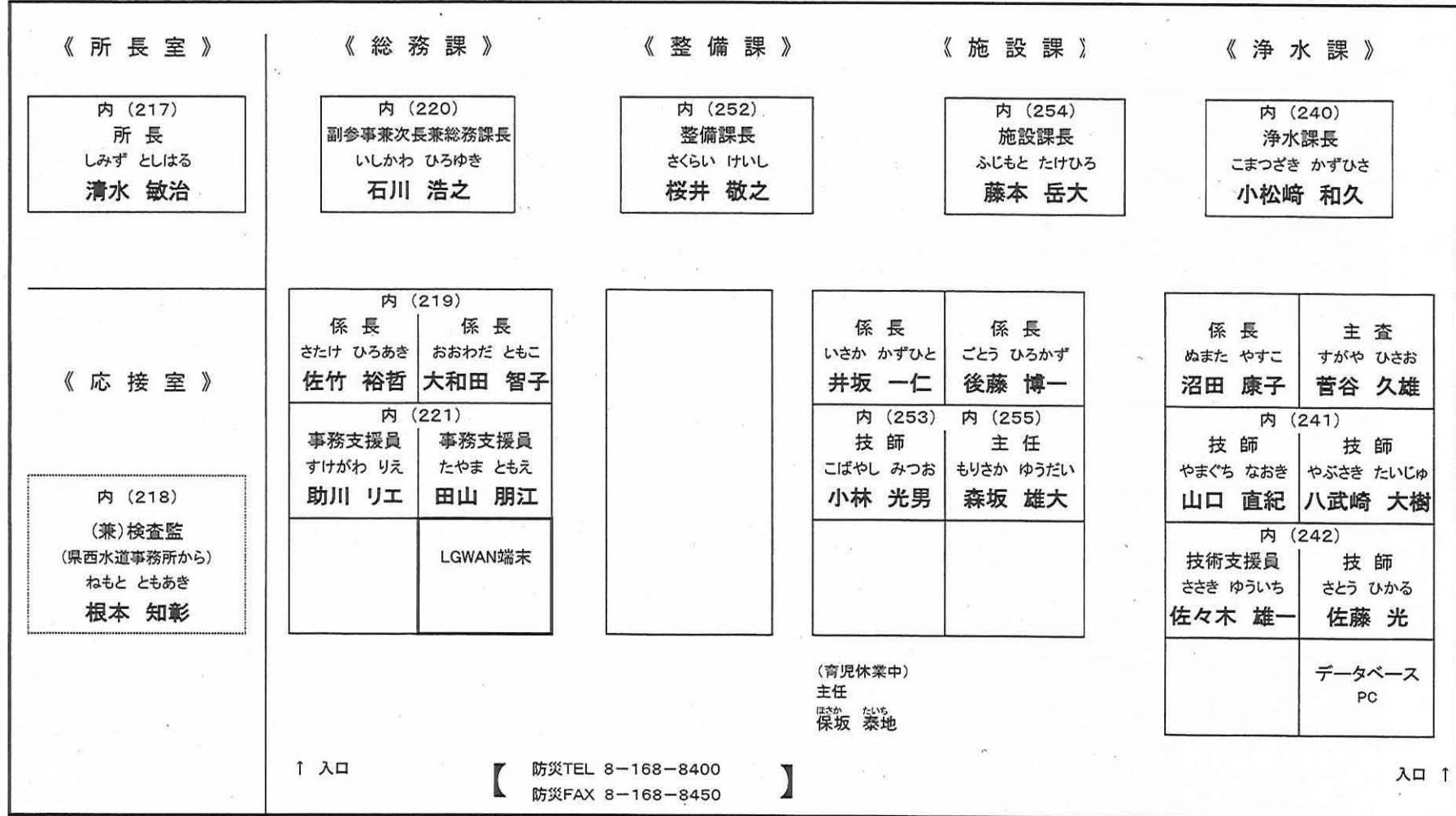

総務課
物品管理 入札・契約 予算執行 固定資産管理

整備課	施設課
管路建設及び維持管理 浄水場の改築及び更新	電気・機械設備及び管路の改築、更新 浄水場の改築及び更新

浄水課
水道用水施設の運転及び維持管理 水処理及び水質検査

茨城県企業局県中央水道事務所 那珂川浄水場 座席表

令和 6年 4月 1日 現在

〒311-0115
 茨城県那珂市西木倉1648
 TEL 029-295-1474
 FAX 029-295-5801

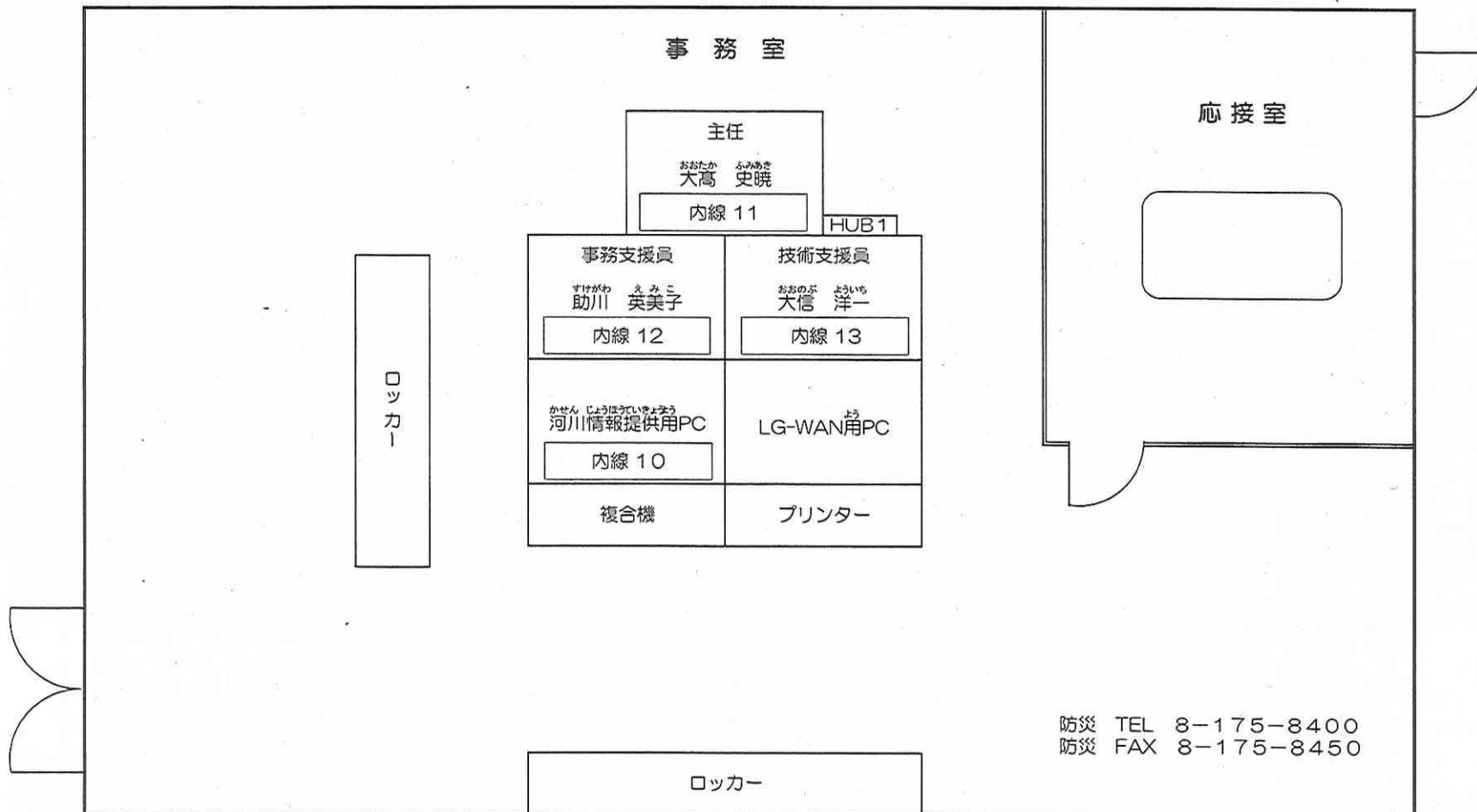

防災 TEL 8-175-8400
 防災 FAX 8-175-8450

中央監視室 内線 21 22
 水質試験室 内線 23
 公社職員 内線 14

業務

- ・浄水場の維持管理、運転管理
- ・水質管理
- ・電気、機械工事に関する設計監督

令和 6年 4月 1日現在

茨城県企業局県中央水道事務所 涸沼川浄水場座席表

〒309-1722
笠間市平町1100
TEL 0296-78-1001
FAX 0296-78-1212

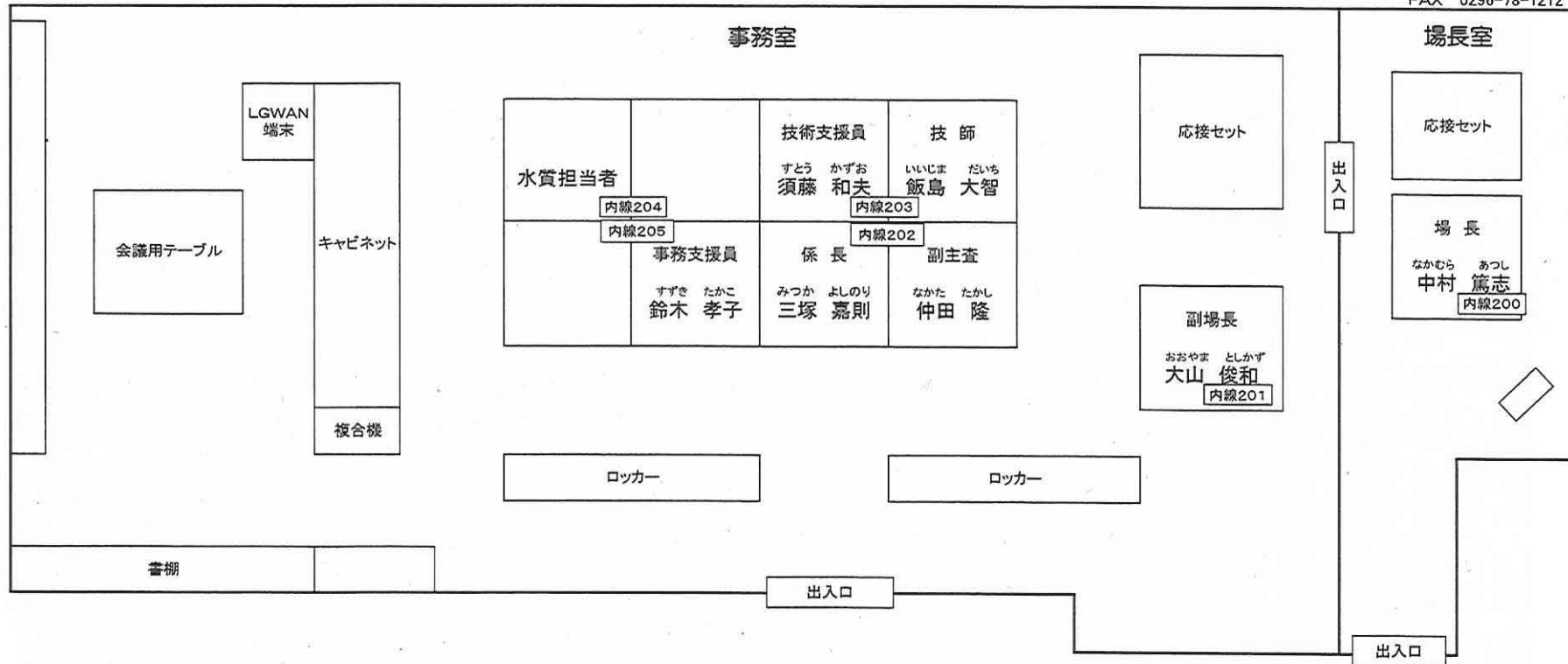

中央管理室 TEL 174-8400
FAX 174-8450

中央管理室 内線212(操作卓)
内線206(机合テーブル)
水質試験室 内線210
公社事務室 内線208

【担当】
・浄水場の維持管理、運転管理
・水質管理
・電気、機械工事に関する設計及び監督

令和6年4月1日現在

所内座席表

茨城県企業局 西水道事務所
 茨城県筑西市辻2382 千308-0103
 TEL 0296-37-7402
 防災電話 8167-1- (内線番号)
 FAX 0296-37-7584 (1F)
 FAX 0296-37-7502 (2F)
 Email kiseisui@pref.ibaraki.lg.jp

1 F

2 F

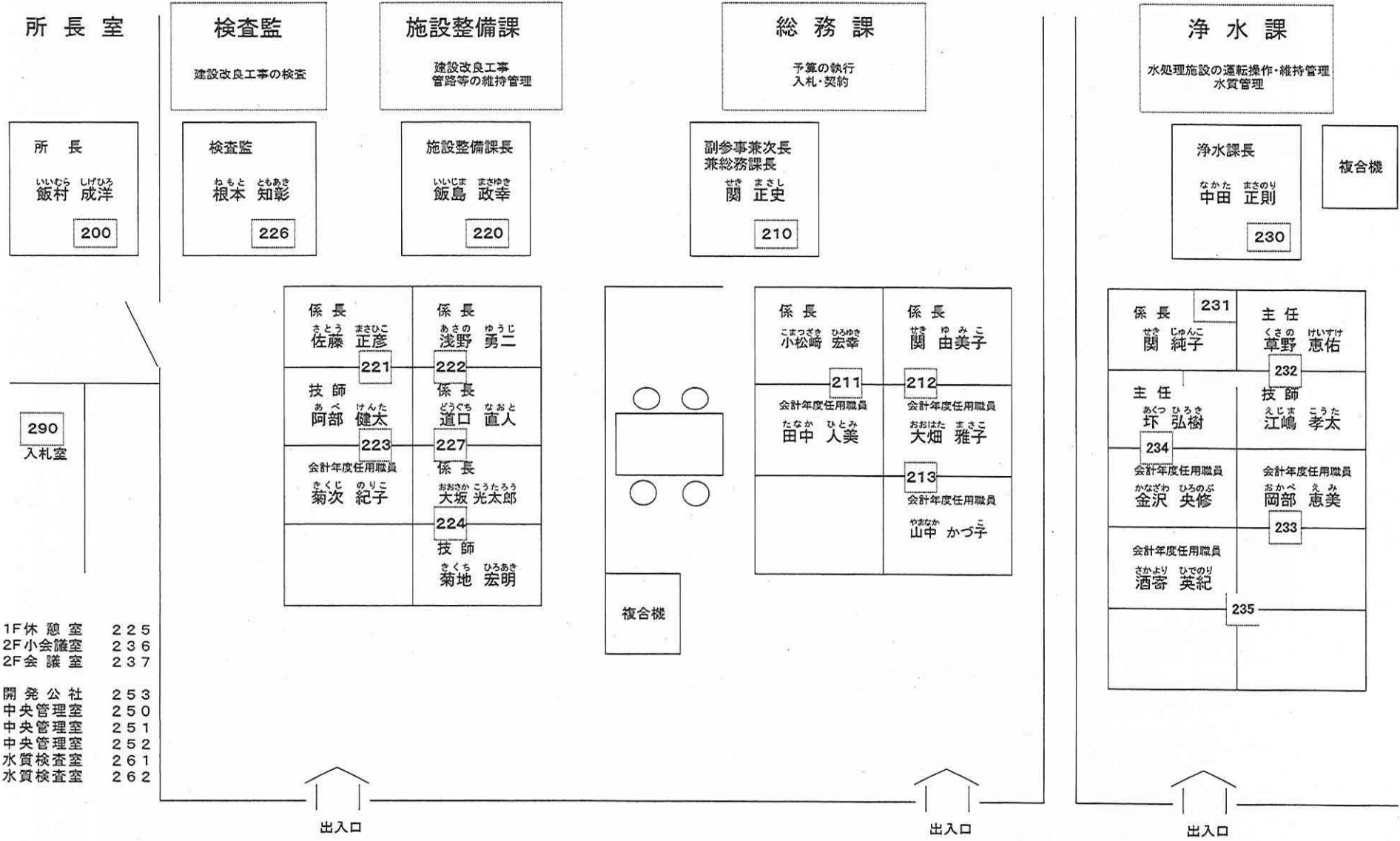

県西水道事務所 新治浄水場座席表

〒300-4102 茨城県土浦市本郷1839番地

電話 029-862-4485 防災電話(中央管理室) 8-172-8400 FAX 029-862-5360

Eメール kinijo@pref.ibaraki.lg.jp

令和6年4月1日現在

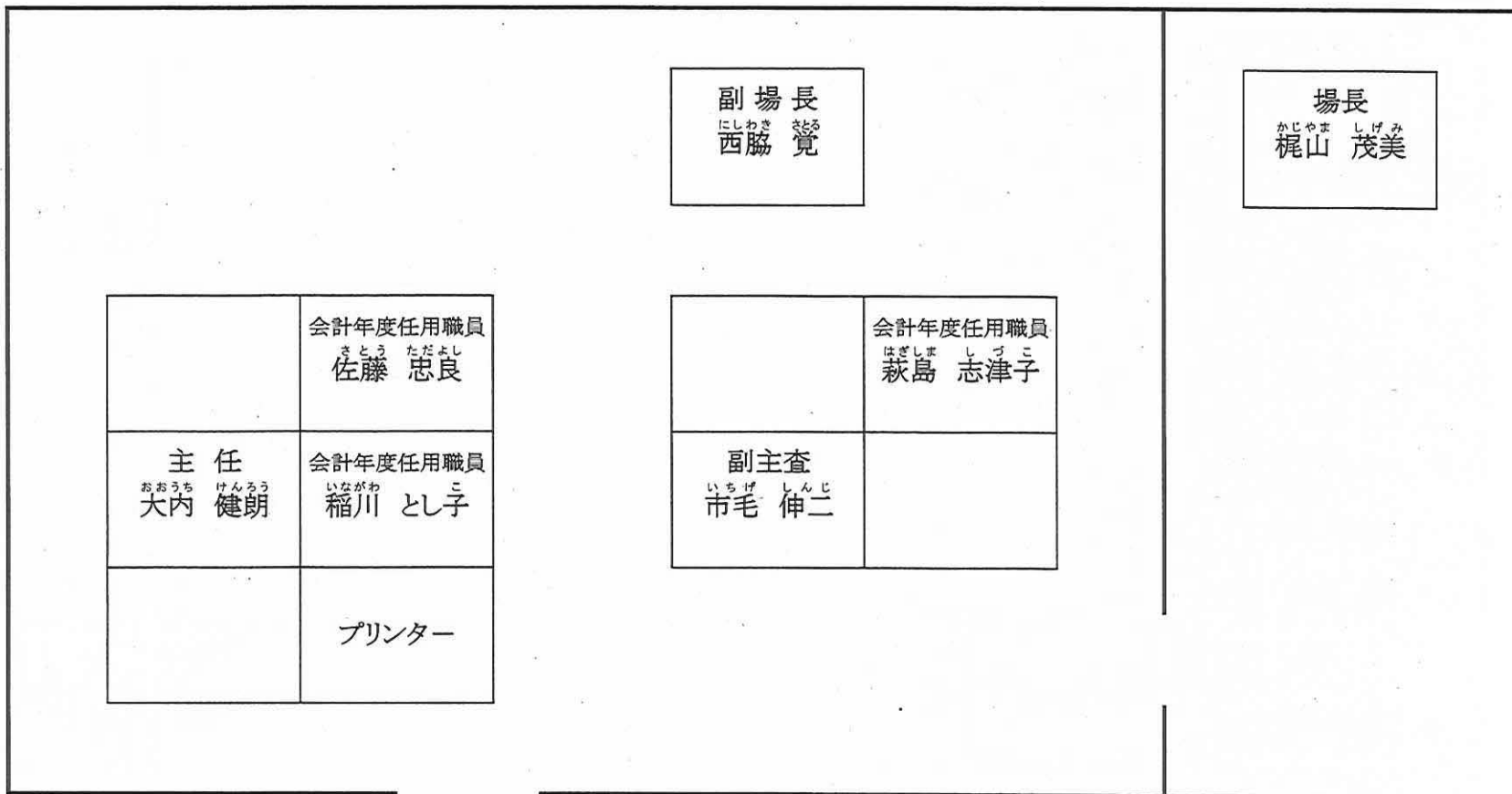

副場長
西脇 覚

場長
梶山 茂美

	会計年度任用職員 佐藤 忠良
主任 大内 健朗	会計年度任用職員 稲川 とし子
	プリンター

	会計年度任用職員 萩島 志津子
副主査 市毛 伸二	

入口

入口

座 席 表

茨城県企業局 県西水道事務所 水海道浄水場
 〒303-0045
 茨城県常総市大塚戸町1956
 TEL 0297-27-1410
 FAX 0297-27-1079
 Email kimitsujo@pref.ibaraki.lg.jp
 防災番号 8173- (防災番号)

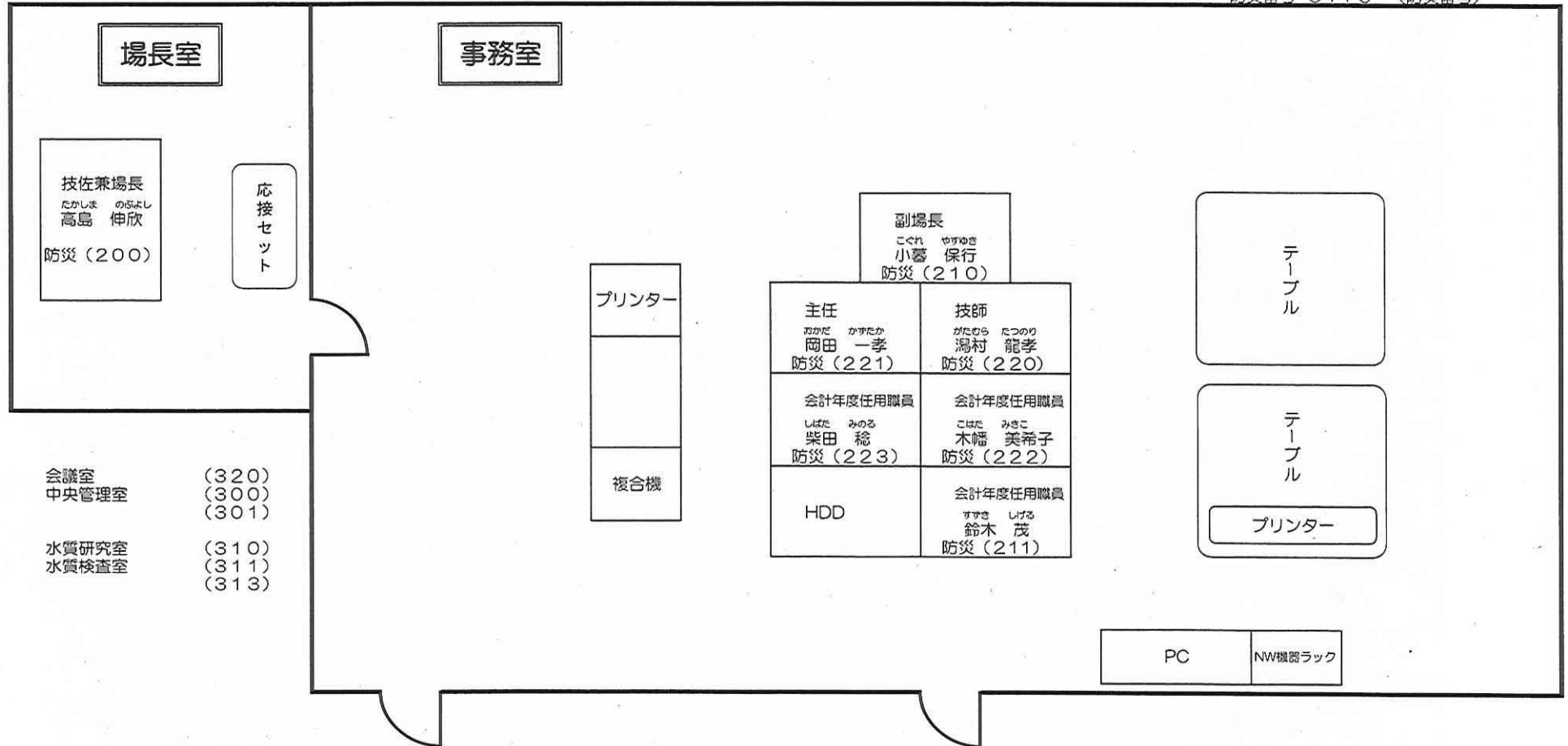

茨城県企業局鹿行水道事務所

令和6年4月1日現在

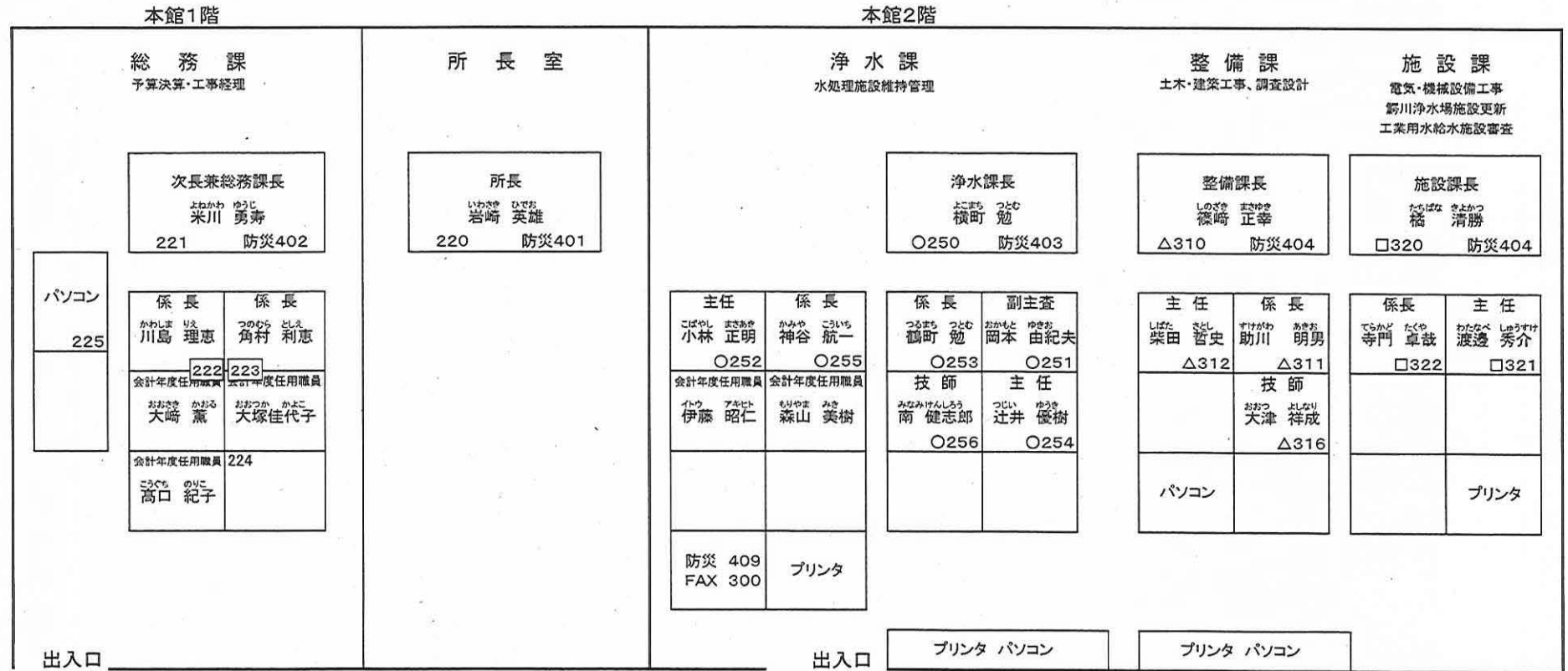

<内線>

- | | | |
|--------|-----|-----------------|
| CC | 240 | |
| 水質 | 230 | |
| 会議室(大) | 248 | |
| 会議室(小) | 226 | |
| 開発公社 | 247 | 外線:0299(82)1296 |
| 警備 | 257 | |

〒314-0031
鹿嶋市宮中3761-1

- ダイヤルイン
- | | |
|------|--------------|
| 総務課 | 0299(82)1121 |
| 浄水課 | 0299(82)1122 |
| 整備課 | 0299(82)1200 |
| 施設課 | 0299(82)1821 |
| 防災電話 | 8166-8400 |

- FAX(総務課)
0299(83)3085
- FAX(浄水課,整備課,施設課)
0299(82)1822

鹿行水道事務所鰐川浄水場座席配置図

業務内容
浄水場の維持管理業務

防災電話番号 171

〒314-0024 鹿嶋市鰐川234
電話:0299-83-2551
防災電話:8171-8400
FAX :0299-82-1832
令和6年4月1日 現在

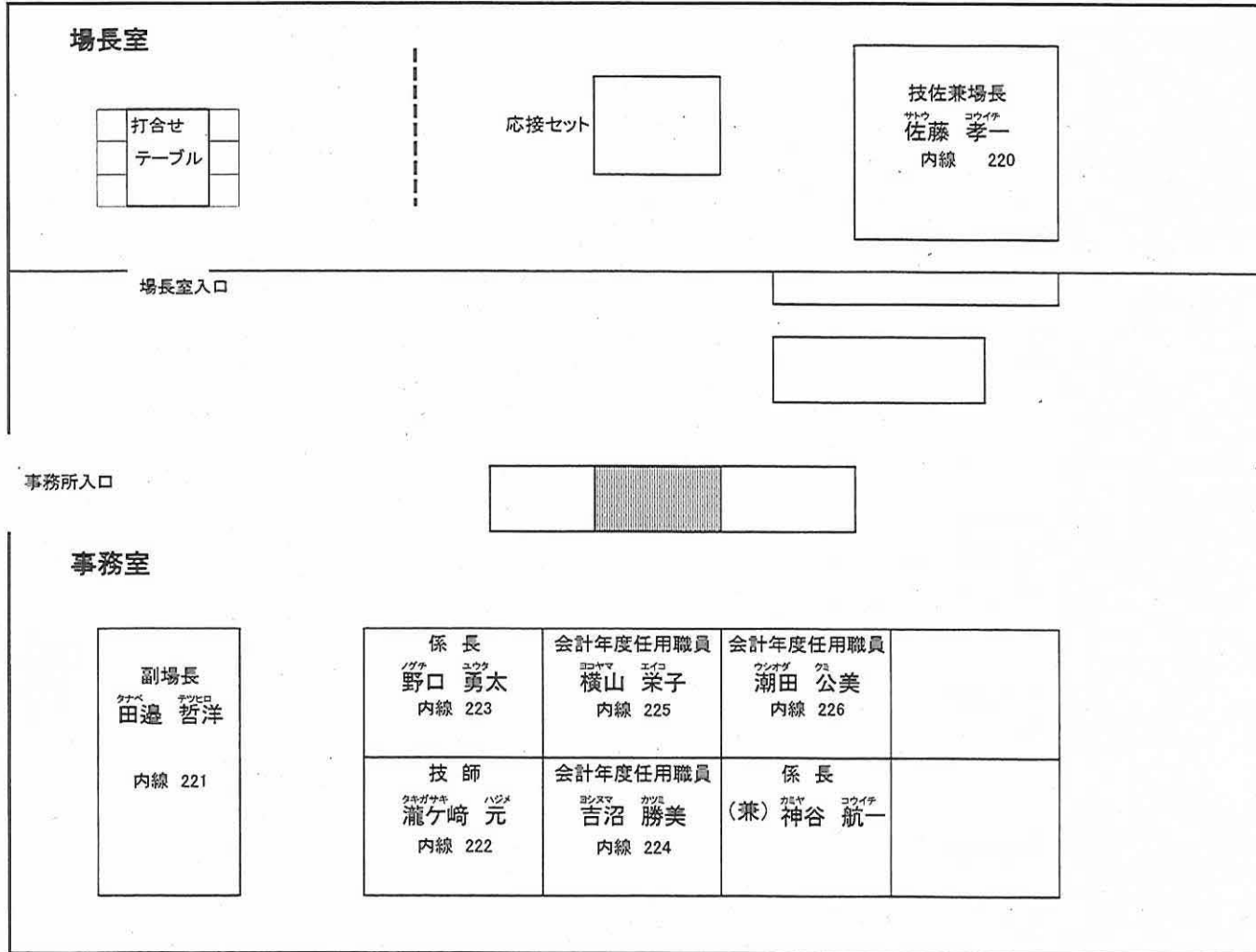

企業局県南水道事務所座席表

令和6年4月1日現在

茨城県企業局県南水道事務所
 〒300-0835 土浦市大岩田2972番地
 TEL: 029-821-3945
 FAX: 029-826-1316
 E-mail: kinansui@pref.ibaraki.lg.jp
 防災電話 8-165-1

2F 浄水課

【浄水課】 水処理施設の運転管理、維持管理 水質管理			
浄水課長 さとう まさひろ 200 佐藤 正弘			
205 主任 いまじょう なつき 今上 夏希	206 係長 おいぬま きよし 生沼 浄士	204 係長 いずみた しょう 泉田 翔	202 係長 ますぶら ゆうすけ 増瀬 裕介
212 会計年度任用職員 むらかみ すみえ 村上 澄江	213 会計年度任用職員 さいとう けんいち 斎藤 健一	201 技師 ねもと けいたろう 根本 慶太郎	207 技師 ながせ としや 長瀬 智也
		208 会計年度任用職員 たかの さえこ 高野 佐江子 (総務課兼務)	203 (開発公社事務官) 技師 こじま ゆうすけ 小島 佑介
209 会計年度任用職員 いしかわ まこと 石川 誠			

出入口

1F 水質事務室	100~	105
2F 企業公社	210	211
中央管理室	220	
3F 会議室	330	
入札室	331	

3F 総務課・整備課・施設課

【所長室】 所長 かしわざき げんじ 柏崎 元治 300	【検査監】 建設工事の検査 検査監 ささしま よしみつ 笹嶋 義光 340	【整備課】 管路建設及び維持管理、 浄水場の改築及び更新 整備課長 しまつ なおき 嶋津 直樹 310
【総務課】 物品管理、入札契約、予 算執行、固定資産管理 次長兼総務課長 たかはしたけよし 301 高橋 武良		
主査 いの はるみ 猪野 晴美 302	主査 たきがさき こう 瀧ヶ崎 浩 304	係長 ふかや たかのり 深谷 宗令 311
主事 とよしま ゆか 豊嶋 由夏 302	会計年度任用職員 なぐも あきこ 南雲 明子 305	係長 おばた かずひろ 小幡 和宏 313
会計年度任用職員 たかの さえこ 高野 佐江子 (浄水課兼務) 303	技師 はねた かずき 羽田 一貴 312	会計年度任用職員 きくち ひでお 菊地 秀夫 314
【施設課】 電気、機械設備、管路の改築及び 更新、浄水場の改築及び更新 施設課長 うちこし たかし 320 打越 貴志		
電子 入札 ※休職 係長 藤井幸代 災害時優先電話 029-821-3945		
		係長 さとう たいち 佐藤 太一 322
		係長 さいとう こうき 齋藤 光希 321
		主任 ひらまつ ゆうすけ 平松 佑介 323

出入口

企業局県南水道事務所利根川浄水場座席表

令和6年4月1日現在

〒302-0001

茨城県取手市小文間80

TEL 0297-73-5651

FAX 0297-72-8362

防災電話 8-169-内線番号

業務内容

浄水場の維持管理,運転管理,水質管理

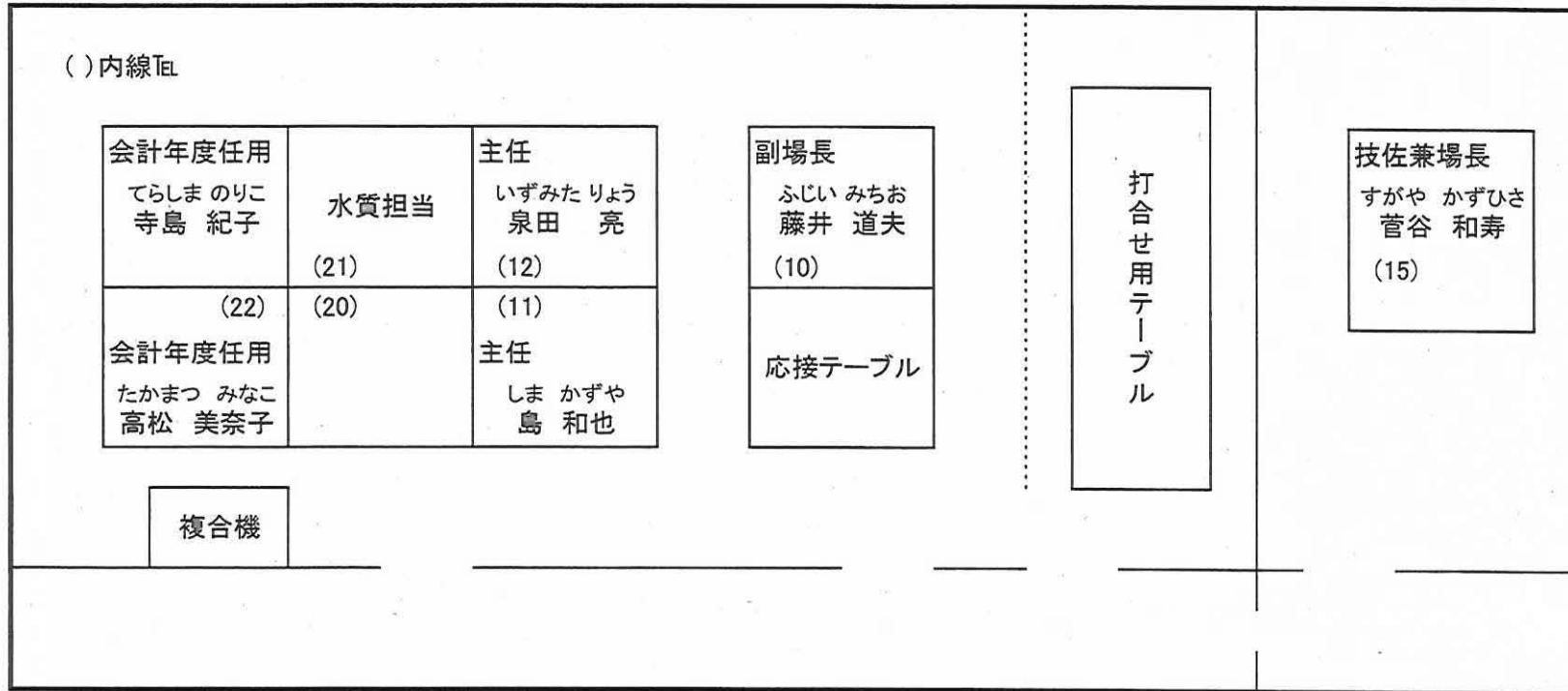

中央管理室(30, 32, 33)

企業局県南水道事務所阿見浄水場座席表

業務内容

浄水場の維持管理、運転管理、水質管理

令和6年4月1日現在

県南水道事務所阿見浄水場

〒300-0314

茨城県稲敷郡阿見町追原2586

TEL 029-889-2330

FAX 029-889-2338

防災電話 8-170-内線番号

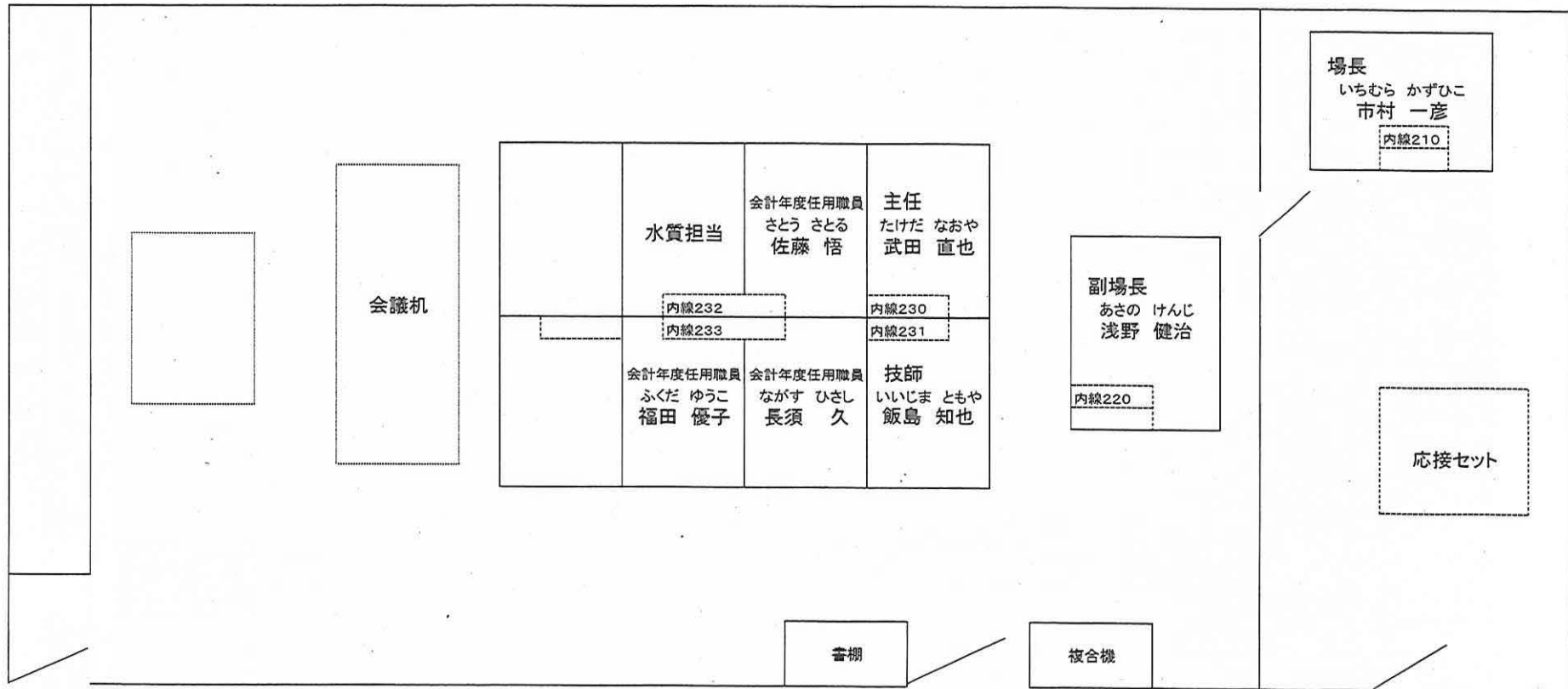

中央管理室 内線 200、201
防災 8400 防災FAX 8450

センター長室

200
センター長
なかじま じゅん
中嶋 淳

応接セット

LGWAN用 端末	会計年度任用職員 ひさまつ ゆうこ 久松 裕子	主任 そだ まさし 曾田 真志	係長 なかむら みさき 中村 美早紀	係長 とば みゆき 鳥羽 美雪
	210	会計年度任用職員 こばやし さちこ 小林 幸子	209 技師 なかね まさみつ 中根 理充	202 主任 おかざき ゆか 岡崎 悠佳
				主任 おおさわ あやの 大澤 綾乃

204
水質管理課長
ふるはし よしかず
古橋 嘉一

水質管理課 ○予算・経理等の事務
○原水に関する監視及び検査業務
○浄水に関する検査業務（水質管理目標設定項目・要検討項目）
○水処理関係の調査研究等

会計年度任用職員 まつしま むつみ 松島 睦	会計年度任用職員 かとう ひろし 加藤 浩嗣	208 技師 まえしま かつき 前島 克樹	係長 すけがわ ひでし 助川 英志	係長 しょうじ ひろし 荘司 浩史
会計年度任用職員 うえだ ひろみ 植田 弘美	会計年度任用職員 ささき ひとみ 佐々木 ひとみ	技師 きむら きみのぶ 木村 公宣	207 係長 こまつざき まさき 小松崎 正貴	係長 さくらい ともこ 櫻井 智子

203
水質検査課長
ましこ こういち
益子 幸一

水質検査課 ○浄水に関する検査業務（水質基準項目）
○浄水場に係る水質管理業務
○水道水質共同検査業務
○水処理関係の調査研究等

事務室

畜産センター職員配置図

本館1階 TEL 0299-43-3333(代) 本館1階 FAX 0299-36-4433

令和6年4月1日 現在

本館1階

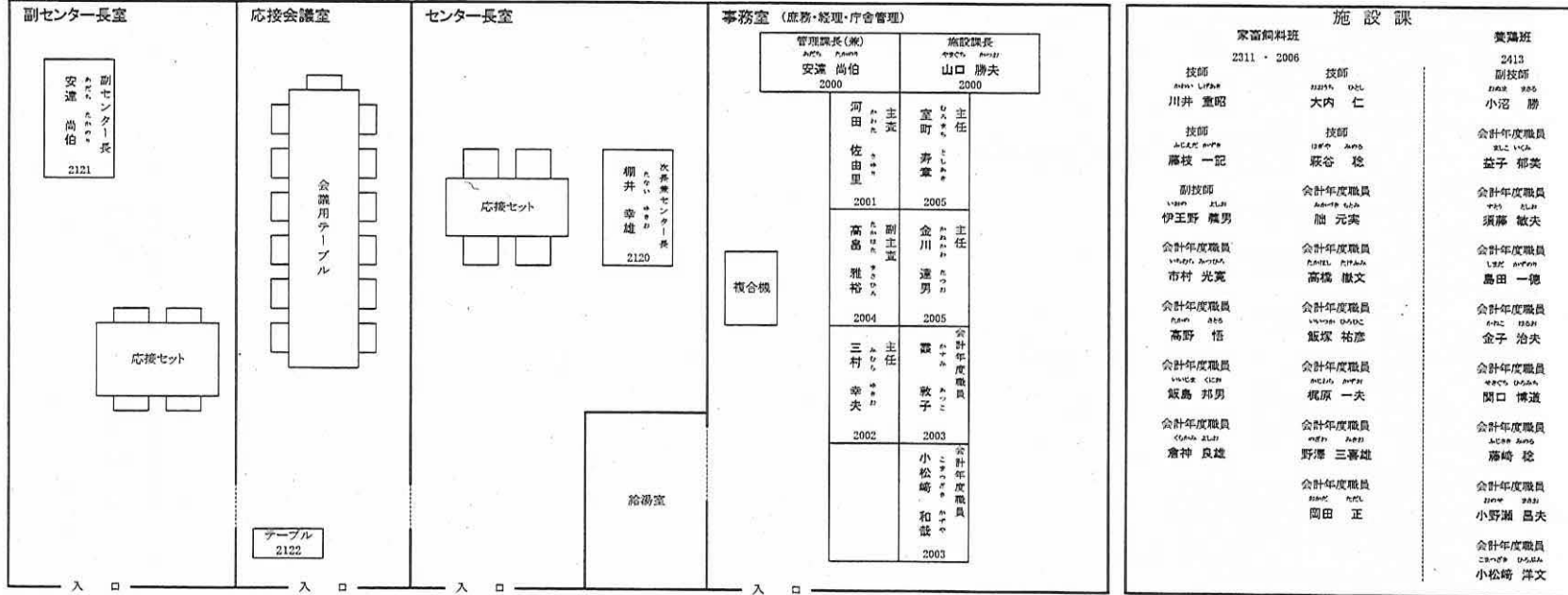

本館2階

本館2階 FAX 0299-43-6392

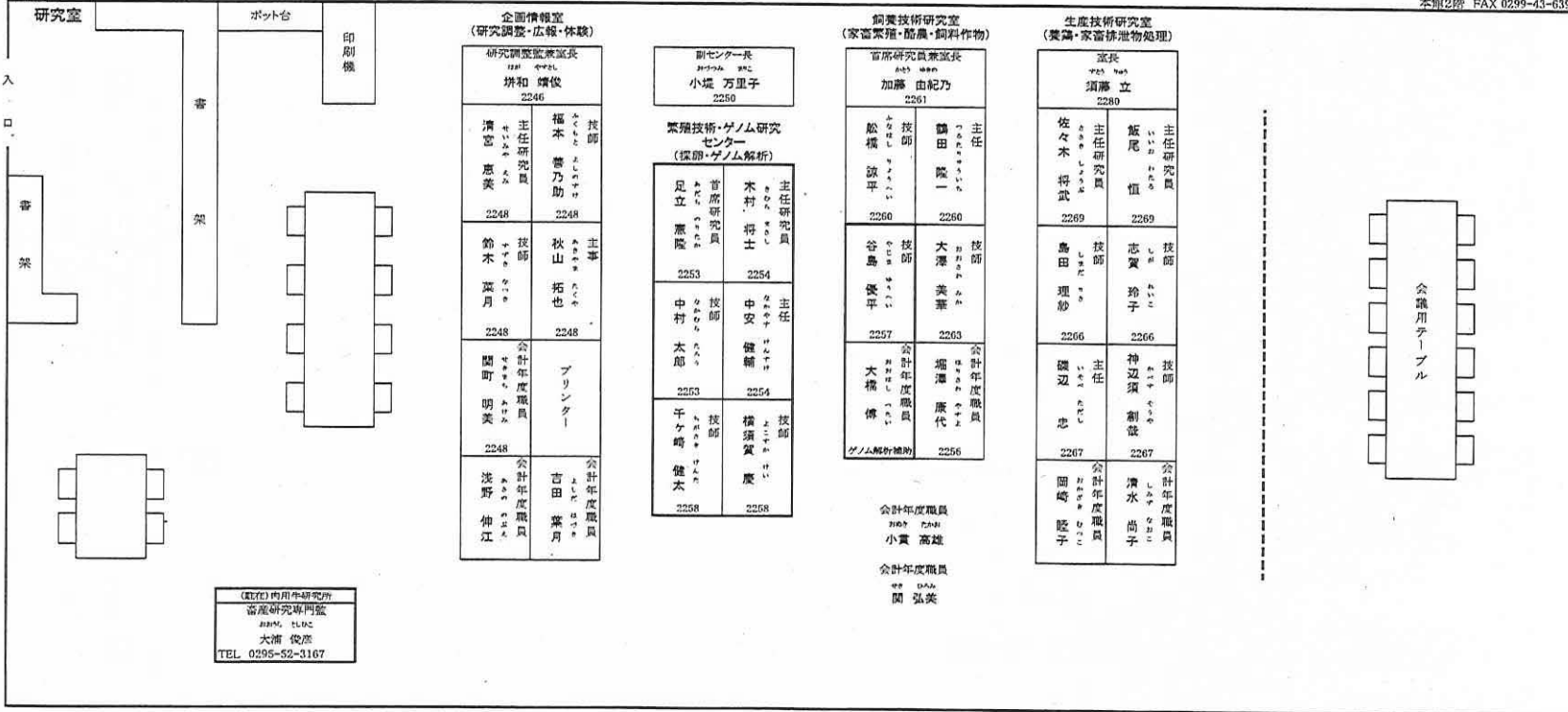

総務部 総務課 配置図

令和6年4月1日現在

行政経営課

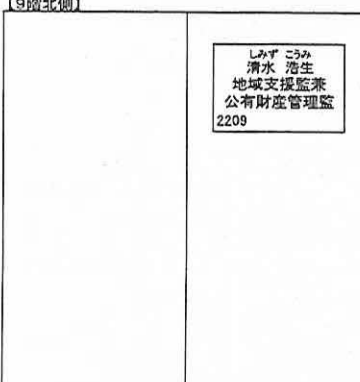
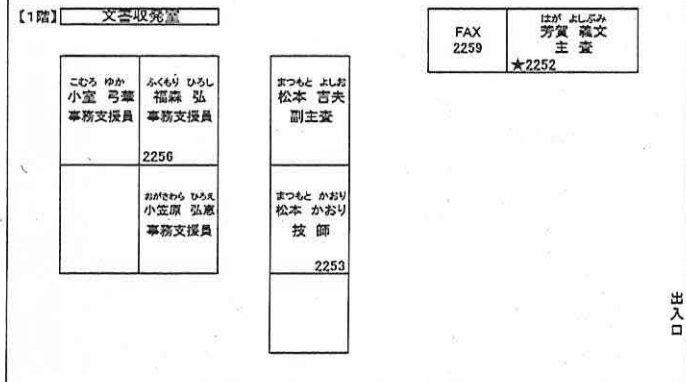
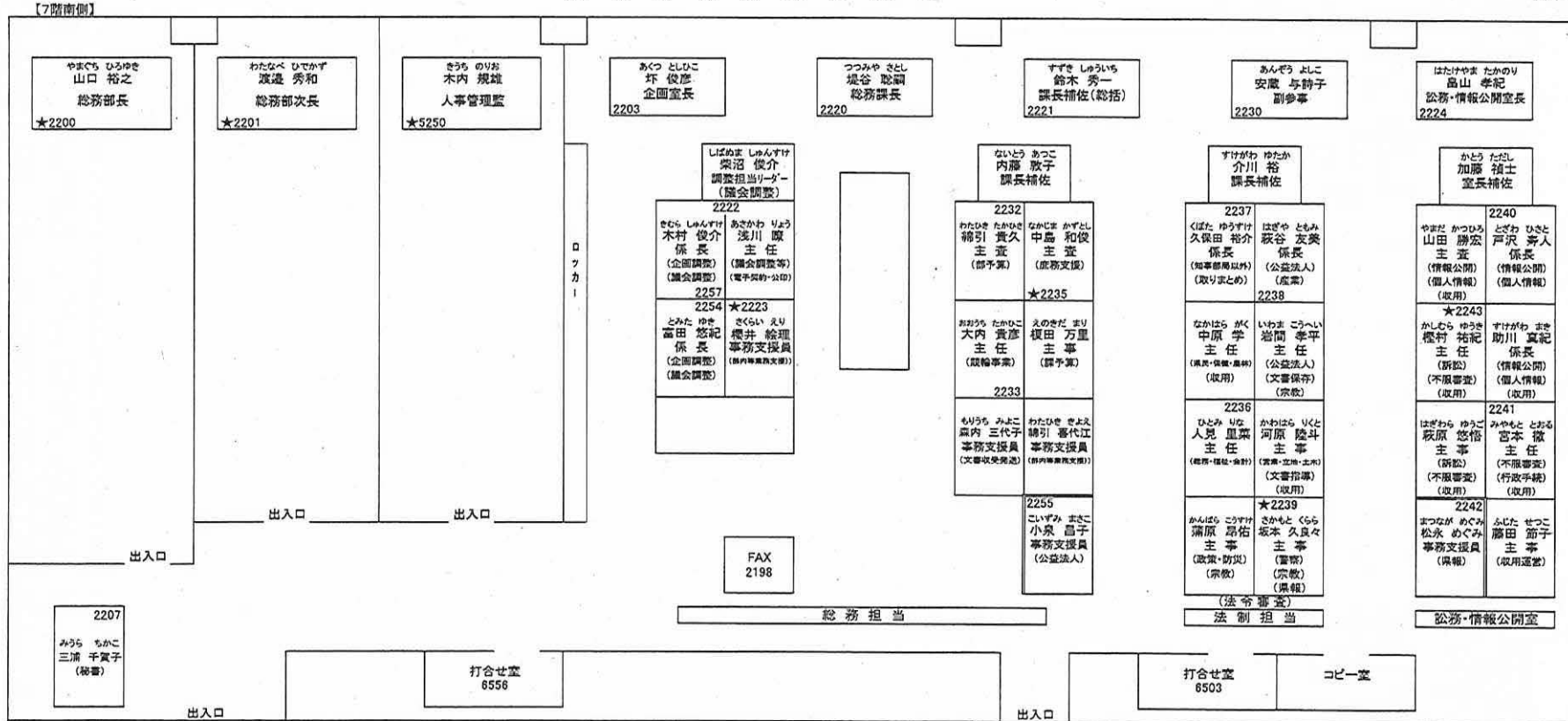

表中の番号は内線番号
 ★…ダイヤルイン番号

※県庁舎外から電話する場合
 029-301-(ダイヤルイン番号)
 029-301-1111(代表)

総務部会議室(4階北側) 2206
 総務部会議室(10階北側) 2234

人事課配置図

行政棟7階南側

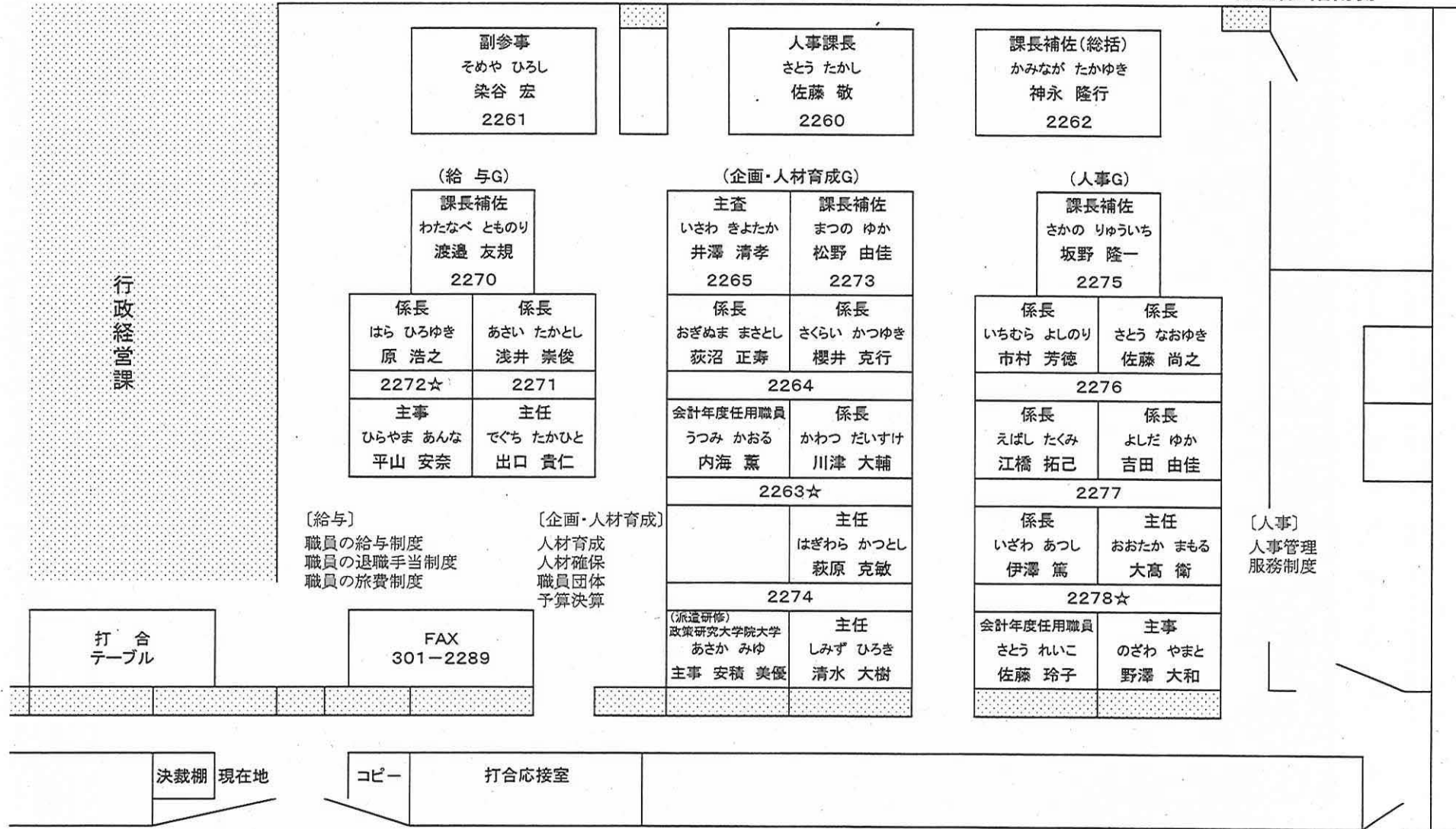

(R6. 4. 1 現在)

〇〇〇〇☆はダイヤルイン(029-301-〇〇〇〇)

FAX 029-301-2289

防災電話 8100-内線番号

財政課職員配置図

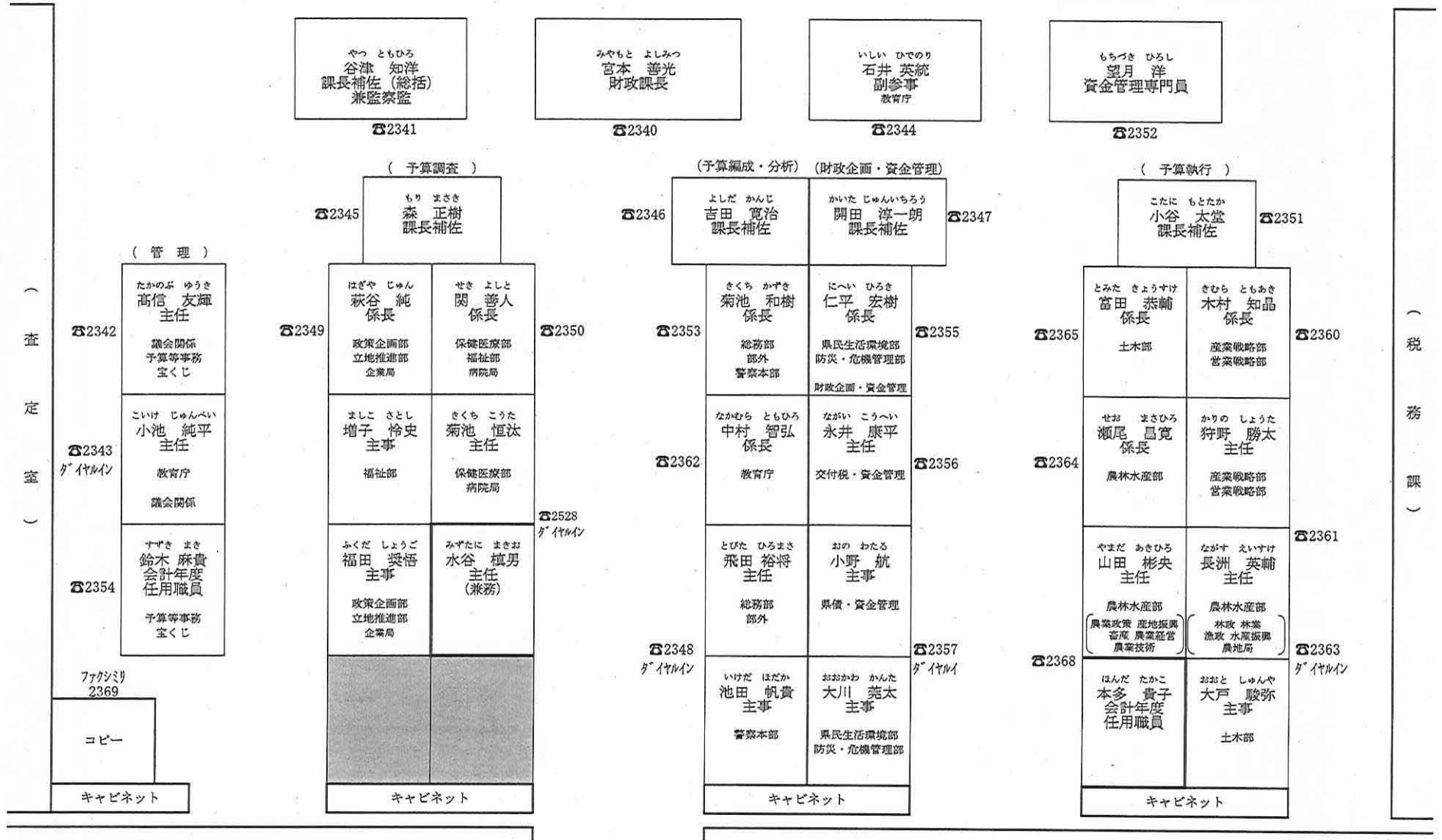

管 財 課 職 員 配 置 図

(行政棟 4階北側)

R6.4.1 現在

(公有財産維持活用推進室)		(公有財産)		(長寿命化推進) (庶務)		(電気保安)		(設備管理)		(施設管理)		(共用自動車管理室)		出 入 口				
公有財産維持活用推進室長 おばた さとし 小幡 理之 2 3 7 1		管財課長 たさき しゅんいち 田崎 俊一 2 3 7 0		課長補佐 (総括) いそぎき ひろし 磯崎 博志 2 3 7 3		課長補佐 (技術総括) はら ひかる 原 光 2 3 7 2		課長補佐 (総括) いそぎき ひろし 磯崎 博志 2 3 7 3		課長補佐 (技術総括) はら ひかる 原 光 2 3 7 2		副主査 まつおか ひでひこ 松岡 英彦 5 9 5 6						
室長補佐 ほそやけいご 細谷 壺吾 2 3 7 8		係長 いのうえ やすこ 井上 康子 <small>総務部 庶務室 土 木部 教育庁 警備課長</small>		室長補佐 ますだけんじ 増田 研二 2 3 7 4		主査 たかの としあき 高野 俊暁 2 3 9 1		係長 すずやまひろし 鈴山 寛 2 3 9 2		主査 くりはら じゅん 栗原 潤 2 3 9 1		課長補佐 せき まさと 関 雅人 2 3 8 4		課長補佐 くろさわ はじめ 黒澤 創 2 3 8 3		技術員 ひやま まる 楡山 守 5 9 5 8 ★5 9 5 5		
主任 やえがし しょうじ 八重樫 祥治 <small>計画・危機管理部 危機管理部 課長 庶務課長</small> 2 3 7 7		主事 さがえの あ 寒河江 乃愛 <small>庶務課長 室長 庶務課長 室長 庶務課長 室長</small> 2 3 7 9		係長 ひらた てつや 平田 哲也 ★2 3 9 5		係長 かしまりか 櫻村 リカ ★2 3 7 5		主任 かわはらわたる 河原 航 ★2 3 9 3		主任 なかにわ まさお 中庭 正男 2 3 8 8		主任 すずき ひろあき 鈴木 宏明 2 3 8 6		主任 いのうえ めぐみ 井上 萌 2 3 8 6		技術員 いわい じゅんこ 岩井 純子 5 9 5 7		
公有財産 会計年度任用職員 きたむらなな 北村 菜々 ★2 3 8 0		木利用地処分 会計年度任用職員 さむら たつお 木村 龍男		主任 おおが ともひろ 大賀 智広		主任 だいらくゆきこ 大樂 由紀子 2 3 9 6		主任 えばた りょういち 江幡 亮一 2 3 8 5		主任 ずけがわ りさこ 助川 理佐子 2 3 8 5		主任 しらと ゆうた 白土 裕太 共用PC ★2 3 8 7		主任 たかい ゆうみ 高井 有実		主任 こいずみ ひさお 小泉 久男		FAX 5 9 5 2
(三の丸庁舎分室)		(分室)		(守衛室)		(守衛室) ★5 9 5 0		ダイヤルライン		FAX		副守衛長						
主査 やまぐちのりお 山口 徳男		主査 たさきひろし 瀧江 寛		主任 おおが ともひろ 大賀 智広		主任 みかみ たかひさ 三上 貴央		主任 あきやま よしろう 秋山 芳郎		主任 かかわ しゅんいち 柏 俊一		主任 たかい ゆうみ 高井 有実		主任 こいずみ ひさお 小泉 久男		副守衛長 うの たけし 宇留野 武		
庁舎管理 会計年度任用職員 三の丸事務 会計年度任用職員		主査 たさきひろし 瀧江 寛		主任 おおが ともひろ 大賀 智広		主任 みかみ たかひさ 三上 貴央		主任 あきやま よしろう 秋山 芳郎		主任 かかわ しゅんいち 柏 俊一		主任 たかい ゆうみ 高井 有実		主任 こいずみ ひさお 小泉 久男		技師 おおうち たかゆき 大内 孝行		
三の丸事務 会計年度任用職員 武藤 道代		主査 たさきひろし 瀧江 寛		主任 おおが ともひろ 大賀 智広		主任 みかみ たかひさ 三上 貴央		主任 あきやま よしろう 秋山 芳郎		主任 かかわ しゅんいち 柏 俊一		主任 たかい ゆうみ 高井 有実		主任 こいずみ ひさお 小泉 久男		技師 はっとり かつはる 服部 克治		
三の丸事務 会計年度任用職員 武藤 道代		主査 たさきひろし 瀧江 寛		主任 おおが ともひろ 大賀 智広		主任 みかみ たかひさ 三上 貴央		主任 あきやま よしろう 秋山 芳郎		主任 かかわ しゅんいち 柏 俊一		主任 たかい ゆうみ 高井 有実		主任 こいずみ ひさお 小泉 久男		副技師 わたなべ まさひろ 渡邊 昌弘		
三の丸事務 会計年度任用職員 武藤 道代		主査 たさきひろし 瀧江 寛		主任 おおが ともひろ 大賀 智広		主任 みかみ たかひさ 三上 貴央		主任 あきやま よしろう 秋山 芳郎		主任 かかわ しゅんいち 柏 俊一		主任 たかい ゆうみ 高井 有実		主任 こいずみ ひさお 小泉 久男		出入口		

ダイヤルライン 029-301- (★印の番号)
 FAX 029-301-2398

県民センター、土木事務所等から
 防災TEL 8-100-内線番号
 防災FAX 8-100-2398

出入口

← 5階 南側

5階 北側 →

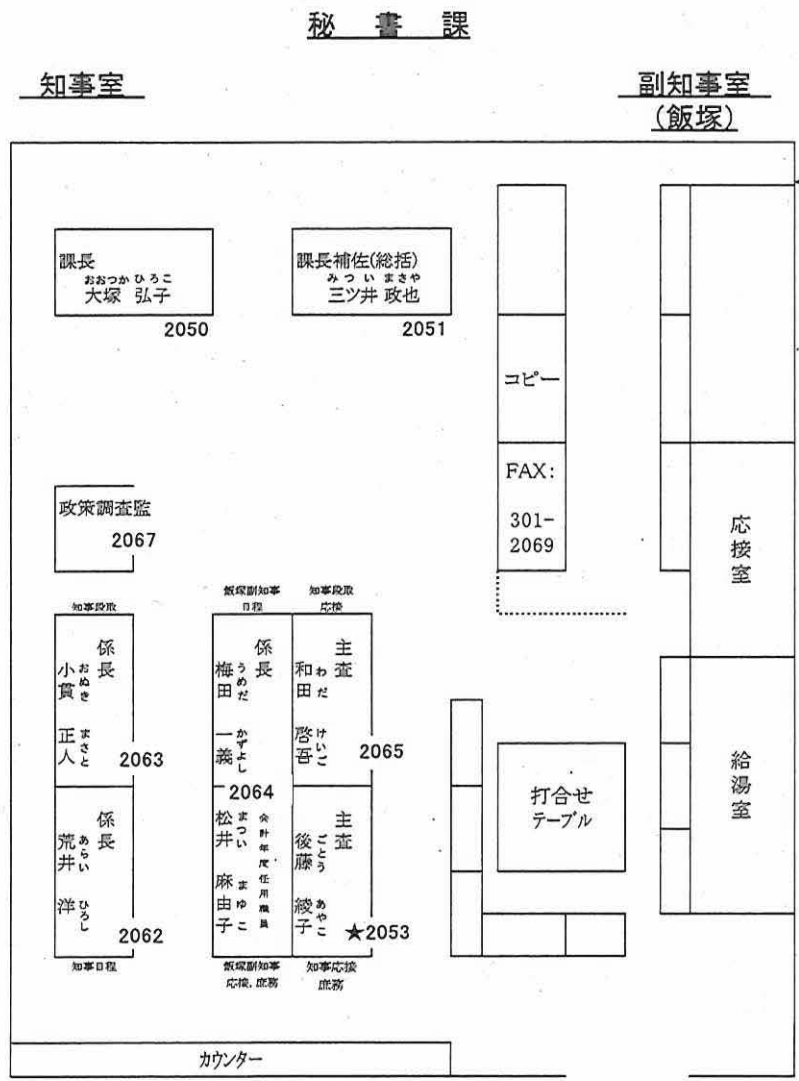

ガラス張り控室
内線 2015

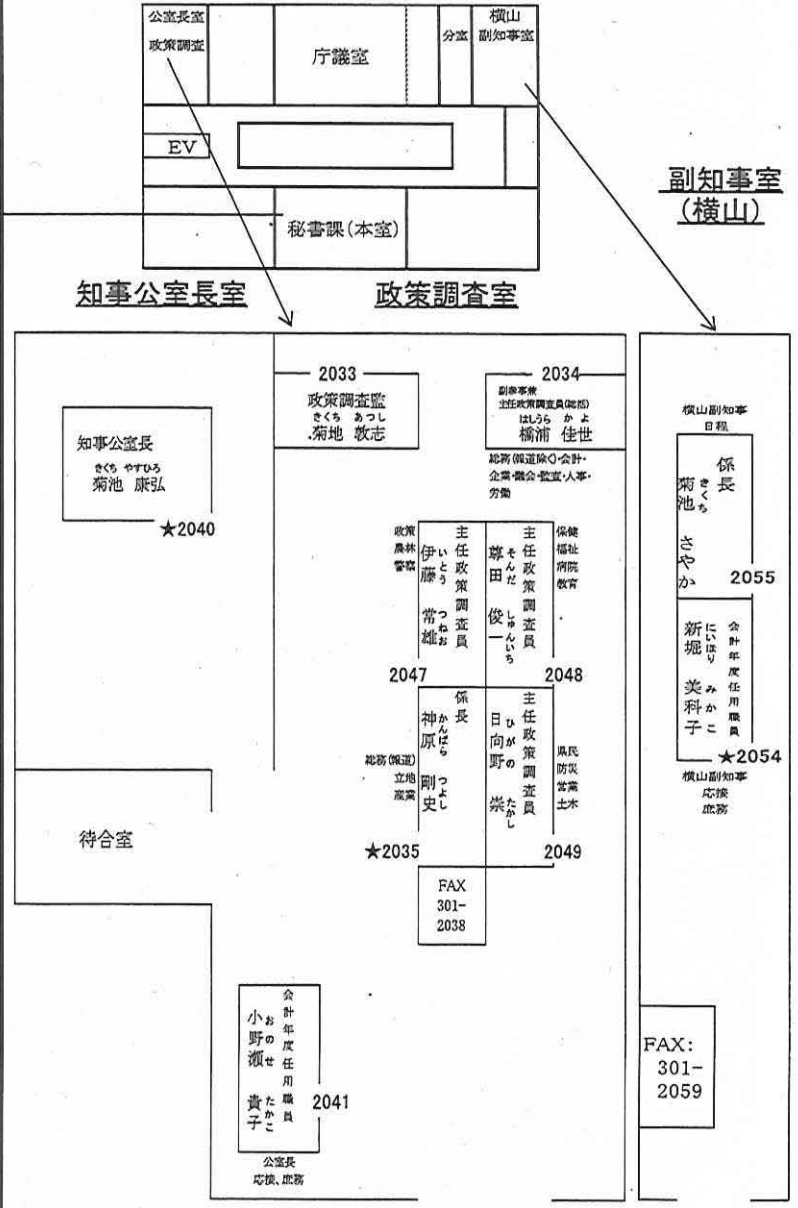

秘書課(分室)

課長補佐 2056 おおやま ゆうすけ 大山 佑輔		庶務・公室長日程 公室長応接、庶務					
★2058 叙勲・褒章	<table border="1"> <tr> <td style="writing-mode: vertical-rl; text-orientation: upright;">鈴木 係長 すずき かつとし</td> <td style="writing-mode: vertical-rl; text-orientation: upright;">米川 係長 よねかわ ひろし</td> </tr> <tr> <td style="text-align: center;">2066</td> <td style="text-align: center;">2057</td> </tr> <tr> <td style="writing-mode: vertical-rl; text-orientation: upright;">田崎 主任 たさき みわ</td> <td style="writing-mode: vertical-rl; text-orientation: upright;">横須賀 よこすか まみ 会計年度任用職員</td> </tr> </table>		鈴木 係長 すずき かつとし	米川 係長 よねかわ ひろし	2066	2057	田崎 主任 たさき みわ
鈴木 係長 すずき かつとし	米川 係長 よねかわ ひろし						
2066	2057						
田崎 主任 たさき みわ	横須賀 よこすか まみ 会計年度任用職員						
県表彰・知事ほう賞							
打合せ テーブル							
		FAX: 301- 2068					

報道・広聴課配置図

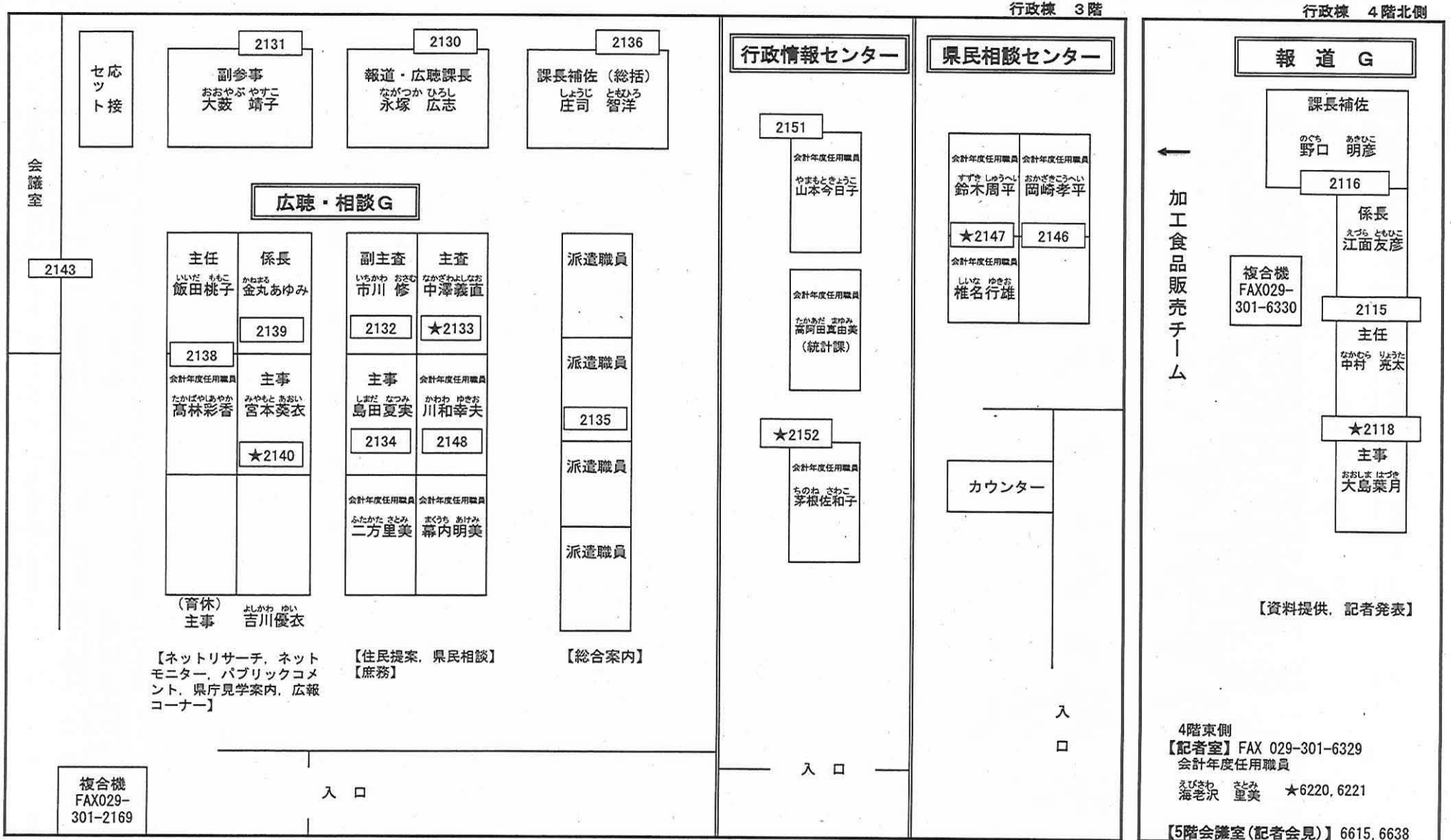

生活文化課 配置図 (12階 南側)

令和6年4月1日現在

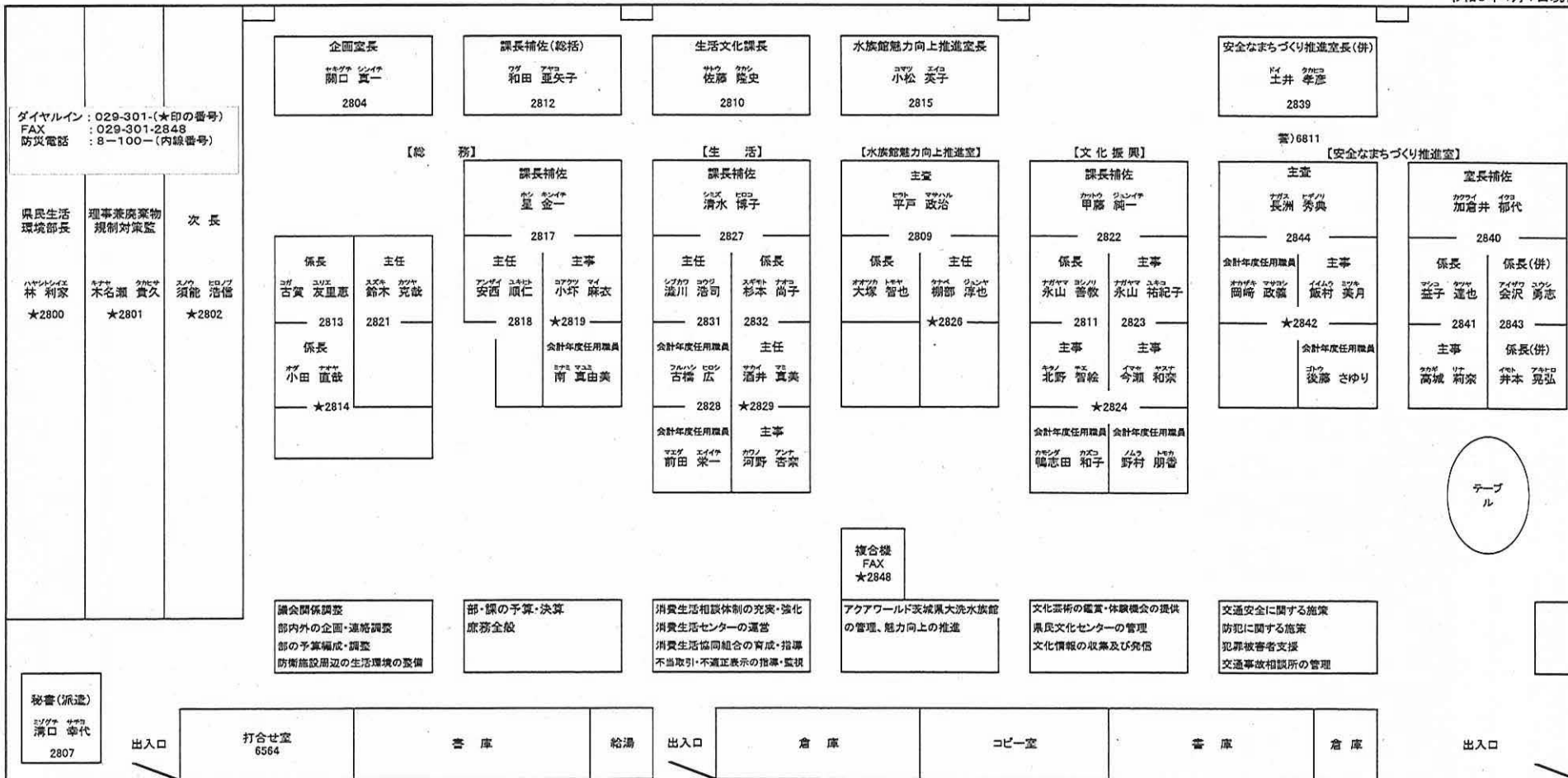

- | | |
|-------------|----------------|
| 総務担当(企画) | : 029-301-2814 |
| 総務担当 | : 029-301-2819 |
| 生活担当 | : 029-301-2829 |
| 文化振興担当 | : 029-301-2824 |
| 水族館魅力向上推進室 | : 029-301-2826 |
| 安全なまちづくり推進室 | : 029-301-2842 |
| FAX | : 029-301-2848 |
| 県民生活環境部会議室 | : 内線2806 |

- | |
|-----------------------|
| 防災TEL(発信特番※) 600-内線番号 |
| 防災FAX(発信特番※) 600-2848 |
| ※県民センター・土木事務所等 8 |
| 下水道・水道事務所等 9 |

環境政策課配置図

県庁舎14階南側

R6.4.1現在

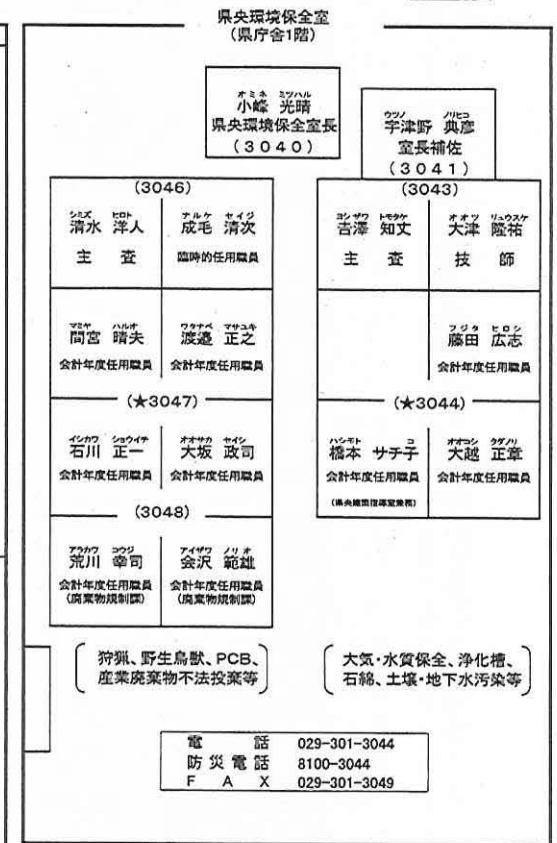
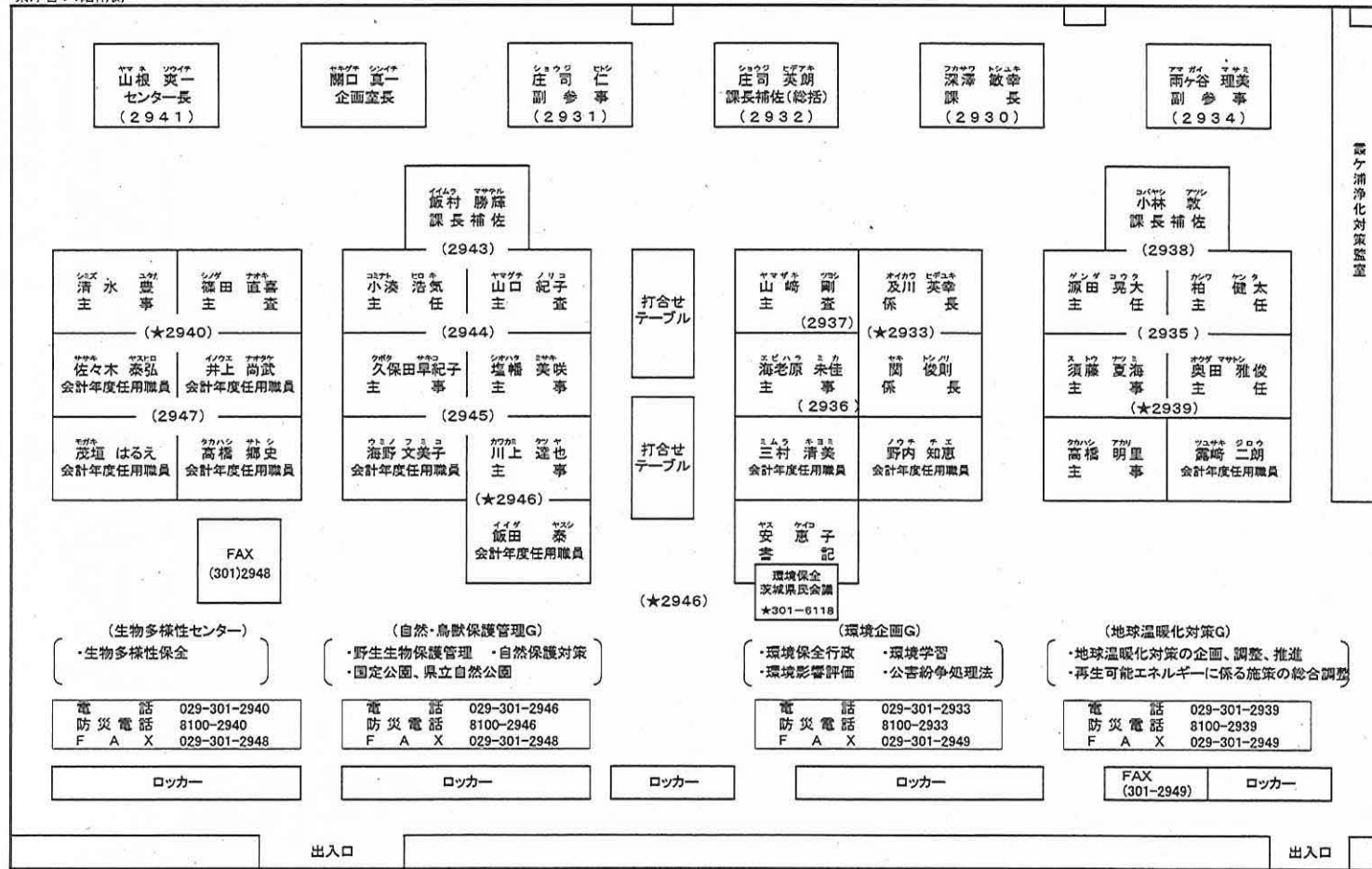

★はダイヤルイン

(2024.4.1現在)

廃棄物規制課配置図

14階南側フロア

(資源循環推進課)

課長補佐
(総括)
前澤 伸郎
3011

廃棄物規制課長
片岡 唯明
3014

技佐
齋藤 美子
3013

打合せ
テーブル

企画室長
関口 真一

不法投棄
対策室長(併)
高島 茂之
3030

課長補佐
有井 裕昭
3025

会計年度任用職員
使用済自動車
再資源化等指導員
大津 章彦
3029★

室長補佐
三島 昇
3031

主査(併)
宮河 敬
3034

主査
大平 隆史

係長 主任
瀬尾 裕 大内 孝雄
3026

会計年度任用職員
使用済自動車
再資源化等指導員
下妻 利之
3024

主査 係長
金澤 繁 野田 博士
3032

係長 係長(併)
藤田 武 森 龍也

係長
郡司 裕太

主任 主事
宮田 康平 高田 祐太
3027★

会計年度任用職員
有害使用済機器・
再生資源物指導員
古市 直人
3023

主任 係長
長谷川 裕之 堀 義久
3033★

主任 係長(併)
櫻井 正晃 五十嵐 正和
3035★

会計年度任用職員
庶務業務支援員
齋藤 京子

主事 主事
石川 大貴 横田 真輝人
3028

会計年度任用職員
有害使用済機器・
再生資源物指導員
武子 亨 寺門 治久

会計年度任用職員
産業廃棄物処理業
許可指導員
安達 秀史 中川 修道
3037

主事 係長(併)
根岸 慶輔 中條 健造
3038

会計年度任用職員
アスベスト等
適正処理指導員
武田 淳

会計年度任用職員
有害使用済機器・
再生資源物指導員
近藤 孝司

FAX
3021

会計年度任用職員
産業廃棄物処理業
許可指導員
猪野 満里子 阿久津 健

会計年度任用職員
事務支援員
小林 純 田山 純

会計年度任用職員
不法投棄等機動調査員
(駐在)
県央 範雄
荒川 幸司
県北 良平
山口 義友
田所 廣行
星野 勇次
県南 清水 好保
森 (欠員)
県西 久 幸二
緑川 幸二
坪松 弘之

(管理)
資源循環推進課

(施設指導)
処理施設指導・審査・許可
県内搬入協議

(施設指導)
自動車リサイクル法登録・許可
有害使用済機器届出
再生資源物屋外保管事業場設置許可

(不法投棄対策室)
残土条例
産業廃棄物処理業等の許可

(不法投棄対策室)
[不法投棄対策]

ロッカー

ロッカー

ロッカー

ロッカー

(ダイヤルイン:★)

入口

入口

(2024.4.1現在)

資源循環推進課配置図

14階南側フロア

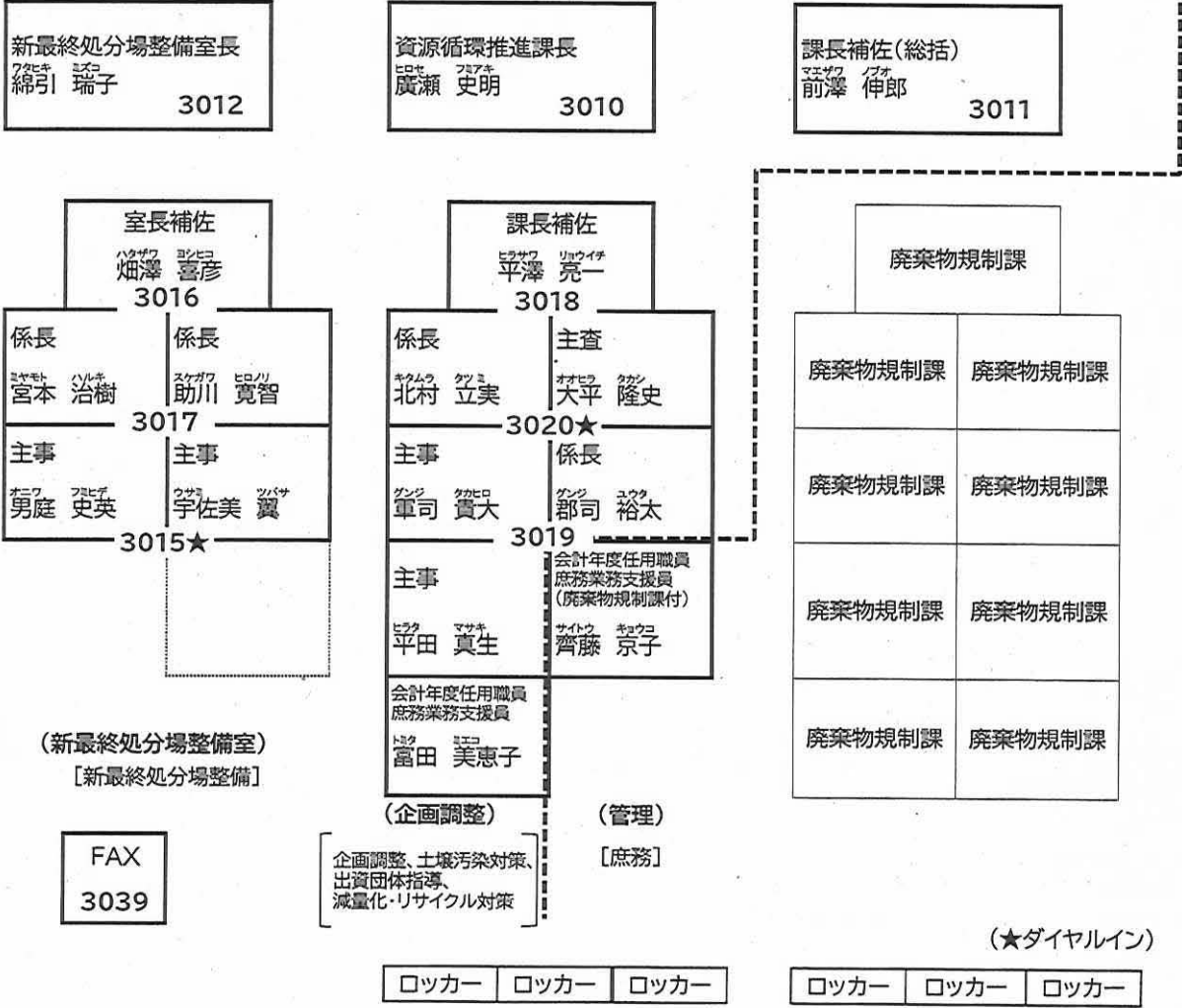

入口

県民生活環境部 スポーツ推進課 課内配置図

12階北側

令和6年4月1日現在

↑
統
計
課
↑

↓
女
性
活
躍
・
県
民
協
働
課
↓

課長
瀬谷 尚男
2771

課長補佐(総括)
大関 麻里子
2772

【サイクリング】

【企画】

課長補佐 赤穂 智也 2733	
係長 三村 聡史 2711	主任 菅原 咲子 2734
主任 中山 裕貴	主事 沼田 貴裕
主事 秋藤 未来 2775	会計年度任用職員 三上 亜希子 ★2735
会計年度任用職員 齋藤 雅子	

主査 植田 知行 2845	主事 矢沢 憂 ★2846
主査 飯島 博昭	主事 太田 朱音
	会計年度任用職員 戸倉 美由紀

主な担当業務
・サイクリングの振興に関すること

主な担当業務
・市町村における生涯スポーツの推進に関すること
・プロスポーツの活動支援に関すること

ロッカー ロッカー

ロッカー ロッカー ロッカー

複合機・FAX
★2847

政策企画部 政策調整課 職員配置図

10階 南側

令和6年(2024年)4月1日現在

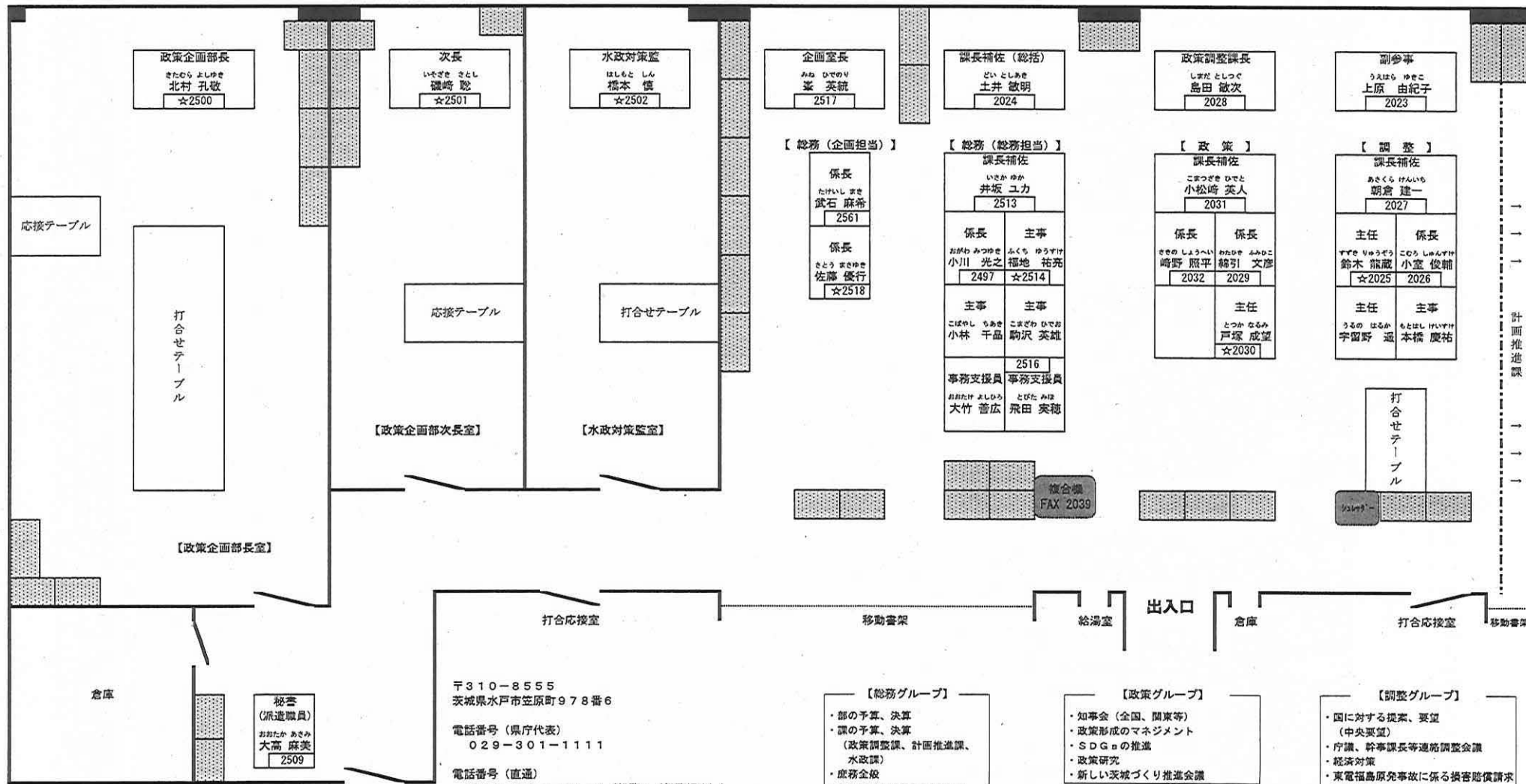

〒310-8555
茨城県水戸市笠原町978番6

電話番号(県庁代表)
029-301-1111

電話番号(直通)
029-301-2514 (総務G(総務担当))
029-301-2518 (総務G(企画担当))
029-301-2030 (政策G)
029-301-2025 (調整G)

防災電話番号
8100- (内線番号)

FAX番号
029-301-2039

- 【総務グループ】
- ・部の予算、決算
 - ・課の予算、決算
(政策調整課、計画推進課、水政課)
 - ・庶務全般
 - ・部内の重要政策等企画調整
 - ・部内の議会関係調整
 - ・部内外との調整

- 【政策グループ】
- ・知事会(全国、関東等)
 - ・政策形成のマネジメント
 - ・SDGの推進
 - ・政策研究
 - ・新しい茨城づくり推進会議

- 【調整グループ】
- ・国に対する提案、要望
(中央要望)
 - ・庁議、幹事課長等連絡調整会議
 - ・経済対策
 - ・東電福島原発事故に係る損害賠償請求
 - ・電源立地地域対策交付金等の交付

政策企画部 計画推進課 職員配置図

10階 南側

令和6年(2024年)4月1日現在

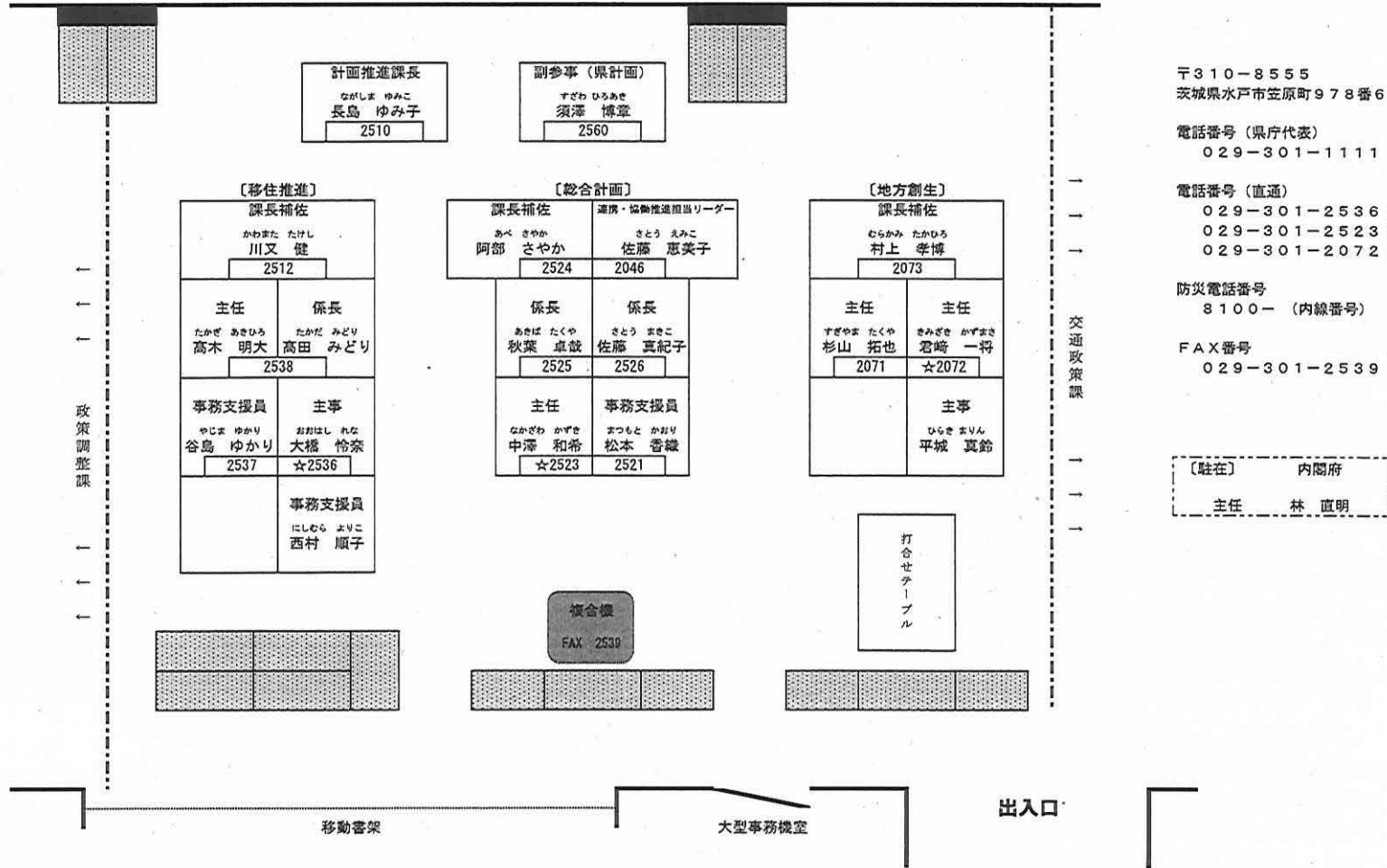

〒310-8555
茨城県水戸市笠原町978番6
電話番号(県庁代表)
029-301-1111

電話番号(直通)
029-301-2536【移住推進】
029-301-2523【総合計画】
029-301-2072【地方創生】

防災電話番号
8100- (内線番号)

FAX番号
029-301-2539

【駐在】 内閣府
主任 林 直明

- 【移住推進】
- ・ 移住・二地域居住の推進
 - ・ 関係人口の創出

- 【総合計画】
- ・ 県総合計画の策定・推進
 - ・ 中・長期的な政策課題の研究
 - ・ 大学及び企業との連携推進
 - ・ 公民連携総合窓口

- 【地方創生】
- ・ まち・ひと・しごと創生

地域振興課配置図

ひたちなか整備室長 きくち まさひろ 菊池 正宏 2713	副参事 わかばやし のぶひろ 若林 宣裕 2708	副参事 ききょうだに かおる 桔梗谷 かおる 2712	課長 はら たつゆき 原 辰幸 2710	課長補佐(総括) ささぬま むつお 笹沼 睦男 2714	技 佐 まるやま ひろし 丸山 浩史 2707
---	---	---	--------------------------------------	--	---

(県央G兼
ひたちなか整備室)

県央地域の振興に関すること
ひたちなか地区整備の推進に関すること

(鹿行G)

鹿行地域の振興に関すること

(県南・県西G) (企画調整G)

県南・県西地域の振興に関すること
「シン・いばらきメシ総選挙」に関すること

(土地計画・調整G) (企画調整G)

土地利用基本計画に関すること
地価調査・地価公示に関すること
県総合計画(地域づくりの基本方向)に関すること
地域づくりに関すること

課長補佐 ほんざわ さえこ 本澤 冴子 2709	
主査 えだかわ まさる 枝川 克 2782	主任 こまつさき ともき 小松崎 智樹 2792
主任 さとう ももこ 佐藤 桃子 *2778	主事 いまはし ひろのり 今橋 宏仁
主事 まえだ しゆんすけ 前田 隼輔	主事 すずき まどか 鈴木 円香 (大洗町)
シュレツダー その他	複合機 (FAX付) * 2789
ロ ッ カ ー	

課長補佐 いわた ゆう 岩田 悠 2728	
係長 しらと さとし 白土 智史 2677	主査 いしだ ひとみ 石田 ひとみ 2729
主任 かねはら かずき 金原 一樹	専門調査員 わだ まさみち 和田 正道 (東京ガス)
事務支援員 せきね とよじ 関根 豊治	専門調査員 こまだ ひろむ 駒田 拡 (東京電力PG)
2785 主事 かわさき ゆうすけ 川崎 祐輔	*2730 主事 いとう かれん 伊藤 かれん
ロ ッ カ ー	

課長補佐 よしだ かずひろ 吉田 和弘 2787	係長 うすい あつこ 薄井 敦子 * 2732
係長 てらかど としあき 寺門 俊明 2788	主事 もぎ まさこ 茂木 雅子 (石岡市)
主任 おざわ さゆり 小澤 早由里	* 2786 主事 しみず かける 清水 翔
主事 かわかみ だいすけ 川上 大介 *2678	事務支援員 とびた かおり 飛田 佳於里
主事 ほりえ あおい 堀江 葵衣	
ロ ッ カ ー	

課長補佐 おおもり みかこ 大森 美香子 2617	主査 えばた ようこ 江幡 陽子 2718
主任 すげがわ ひろあき 助川 広明 2620	係長 やつ なおこ 谷津 直子 * 2720
主事 ほしの あつみ 星野 篤美	主事 ごとう ちはる 後藤 千春 2774
事務支援員 さとう はるみ 佐藤 晴美 *2619	事務支援員 かじやま ゆうこ 梶山 佑子
事務支援員 せきね あかね 関根 あかね	
ロ ッ カ ー	

複合機
(FAX付)
* 2739

*印.....ダイヤルイン番号

(029-301-(* の番号))

(育休R5.10.12~R7.3.31)
主事 比嘉 真理恵

政策企画部 交通政策課 配置図 (県庁舎10階南側)

令和6年4月1日

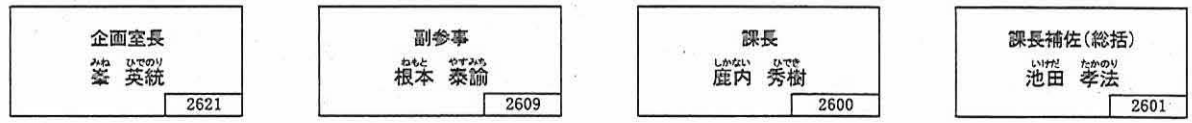

【地域交通グループ】

【鉄道グループ】

計画推進課 ←

水政課 →



- ・地域公共交通計画の策定
- ・地域公共交通の確保対策
- ・公共交通活性化会議の運営

- ・鉄道の利用促進、支援、延伸
- ・出資団体(鹿島臨海鉄道)の指導監督
- ・自動車運転代行業者の指導
- ・課の予算、決算

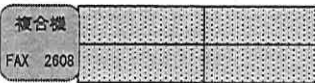
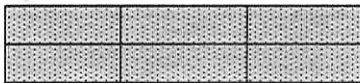

〒310-8555
 茨城県水戸市笠原町978番6
 電話番号(県庁代表)
 029-301-1111
 電話番号(直通)
 029-301-2606【鉄道】
 029-301-2604【地域交通】
 防災電話番号
 8100- (内線番号)
 FAX番号
 029-301-2608

出入口

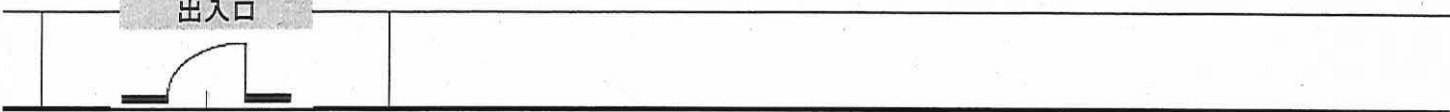

政策企画部統計課配置図

令和6年4月1日 現在

【12階北側】		
南		
生活文化課		
		EV
女性活躍・ 県長協働課	スポーツ 推進課	統計課
北		

課長 服部 和文
内2630

課長補佐(総括) 尾崎 友佳子
内2631

【物価家計グループ】

【商工農林グループ】

【人口労働グループ】

【普及情報グループ】

【企画分析グループ】

課長補佐 増子 裕一 内2659	
主査 打越 秀男 全国家計構造調査(市町村調査)	主任 宮腰 萌恵 家計調査(水戸市) 家計消費状況調査との調整 全国家計構造調査(県調査)
内2660 2661イン	
主事 栗木 理沙子 小売物価統計調査 水戸市消費者物価指数 消費寄与物価地域差指数 家計調査(水戸市以外)	主事 種市 衣里 学校基本調査 学校保健統計調査 小売物価統計調査(県調査品目)
家計調査指導員 富永 かすみ	
家計調査指導員 佐藤 和子	

課長補佐 牧島 雄一 内2652	
主任 菅谷 諒 経済構造実態調査 経済センサス 経済センサス調査区管理 漁業センサス	主査 大信 保典 農林業センサス 漁業センサス 農林水産省に係る事務
内2653	
主事 三田村 圭 経済構造実態調査 経済センサス 経済センサス調査区管理 経済産業省に係る事務	内2655 主任 大和田 里志 農林業センサス 漁業センサス
2656イン	
主事 渡邊 拓也 経済構造実態調査 経済センサス 総務省に係る事務	主任 藤澤 まり子 農林業センサス 漁業センサス
内2668 主事 高橋 優輝 経済構造実態調査 経済センサス	

課長補佐 岡本 克己 内2645	
主査 道口 吉樹 労働力調査	副主査 佐藤 賢一 労働力調査 住宅・土地統計調査
内2646	
主事 渡邊 健太郎 労働力調査	係長 片岡 美幸 国勢調査
内2647 主任 (藤枝 栄理香) 国勢調査	
内2648 主事 小堤 美智代 毎月勤労統計調査	
内2649イン 主事 遠藤 彩音 常住人口調査 国勢調査	

係長 松丸 智昭 ホームページ 統計年鑑 茨城早わかり 市町村早わかり いばらき統計だより 内2636	主任 田山 知世 県長手帳 統計功労者表彰式 県政出前講座 統計調査員管理システム 統計サポーター
事務支援員 塙 喜子 知事表彰 統計協会経理	2637イン 主任 (関 厚子) 叙長・表彰 大臣表彰 統計調査員確保対策事業 統計調査員研修 広報
	内2641 主任 田辺 未来 統計グラフィックール 地方統計職員業務研修 SNS

課長補佐 青柳 健一 内2633	
主任 横須賀 智美 予算執行(委託料・使用料・交付金) 予算編成・決算 国庫支出金	主任 信坂 麻理恵 国予算調整 市町村経理指導 統計業務報告 各種照会対応
主任 代々城 梨華 予算執行(その他) 物品の出納・管理 監査・検査 統計調査員の源泉徴収	内2635 事務支援員 岡崎 里美 総務事務(給与、旅費、福利厚生、服務等) 事務支援員の雇用等

主査 大曾根 俊英 内2640	
係長 内方 陽子 サービス業調査 産業連関表 政策形成支援事業	係長 北原 亜希子 景気ウォッチャー調査 全国会議 都道府県統計連絡協議会 県議会対応
2642イン	
主事 鈴木 晨輝 景気動向指数 主要経済指標 統計職員研修 文書收受	主事 内桶 朱理 鉱工業指数 政策形成支援事業 統計インフォメーション 経済検討会
2632イン	
事務支援員 市村 卓苗 各種公表資料作成補助 各種統計データ入力・チェック 文書收受・発送 文書作成・データ整理	事務支援員(普及G) 岡田 浩子 文書收受・発送 文書作成・データ整理 各種公表資料作成補助 各種統計データ入力・チェック

育休 関 厚子(普及情報G)
藤枝 栄理香(人口労働G)

外線電話番号 029+301+イン
外線FAX番号 029+301+2669
防災電話番号 8+600+内
防災FAX番号 8+600+2669

2152イン
事務支援員 内2151
高阿田 真由美
【3F行政情報センター】
統計資料コーナー管理運営
統計資料の収集・管理・保存
統計に係る相談・案内

政策企画部 水政課 配置図 (県庁舎10階南側)

令和6年4月1日現在



交通政策課

水道広域化推進室長
ながい まさき
長井 正毅
3427

課 長
たかはし よしのり
高橋 義徳
2610

課長補佐(総括)
しおだ たかひさ
塩田 拳久
2612

副参事(水資源・工水)
おがわ よしひと
小川 禎仁
2611

(水道広域化推進室)

- ・水道法
- ・水道広域化の推進
- ・水道施設整備の指導
- ・一般飲料水の水質管理指導

(水資源・工水G)

- ・水資源開発の調整
- ・水資源の啓発推進
- ・地下水の採取許可等
- ・工業用水道の調整

〒310-8555
茨城県水戸市笠原町978番6

電話番号(県庁代表)
029-301-1111

電話番号(直通)
029-301-3431 (水道推進室)
029-301-2625 (水資源・工水)

防災電話番号
8100- (内線番号)

FAX番号
029-301-2629

打合せテーブル

主査 ほそがいのぶひこ 細貝 暢彦 3428	
主任 たかのまい 高野 真衣 3430	係長 まつもとゆう 松本 悠
主任 しぶやちえ 渋谷 千恵 ★3431	主事 なかはらそうた 中原 颯太 3429
主事 たかはだみう 高萩 未羽	主事 みのわたかゆき 菱輪 貴幸
	事務支援員 つかだせいこ 塚田 斉子

主査 いしいわかこ 石井 稚子 2624	主任 ふかさわしゅうじ 深澤 秀治 2622
主事 いしいりゅうき 石井 龍輝 ★2625	主任 やぐちこういち 矢口 洪一 2623
事務支援員 いませやよい 今瀬 弥生 2626	

プリンター(FAX)
2629

シュレッダー

打合せ室

女子ロッカー室

男子ロッカー室

出入口↓

給湯室

立地推進部 立地推進課 職員配置図

令和6年4月1日現在
15F 北側
★印はダイヤルイン

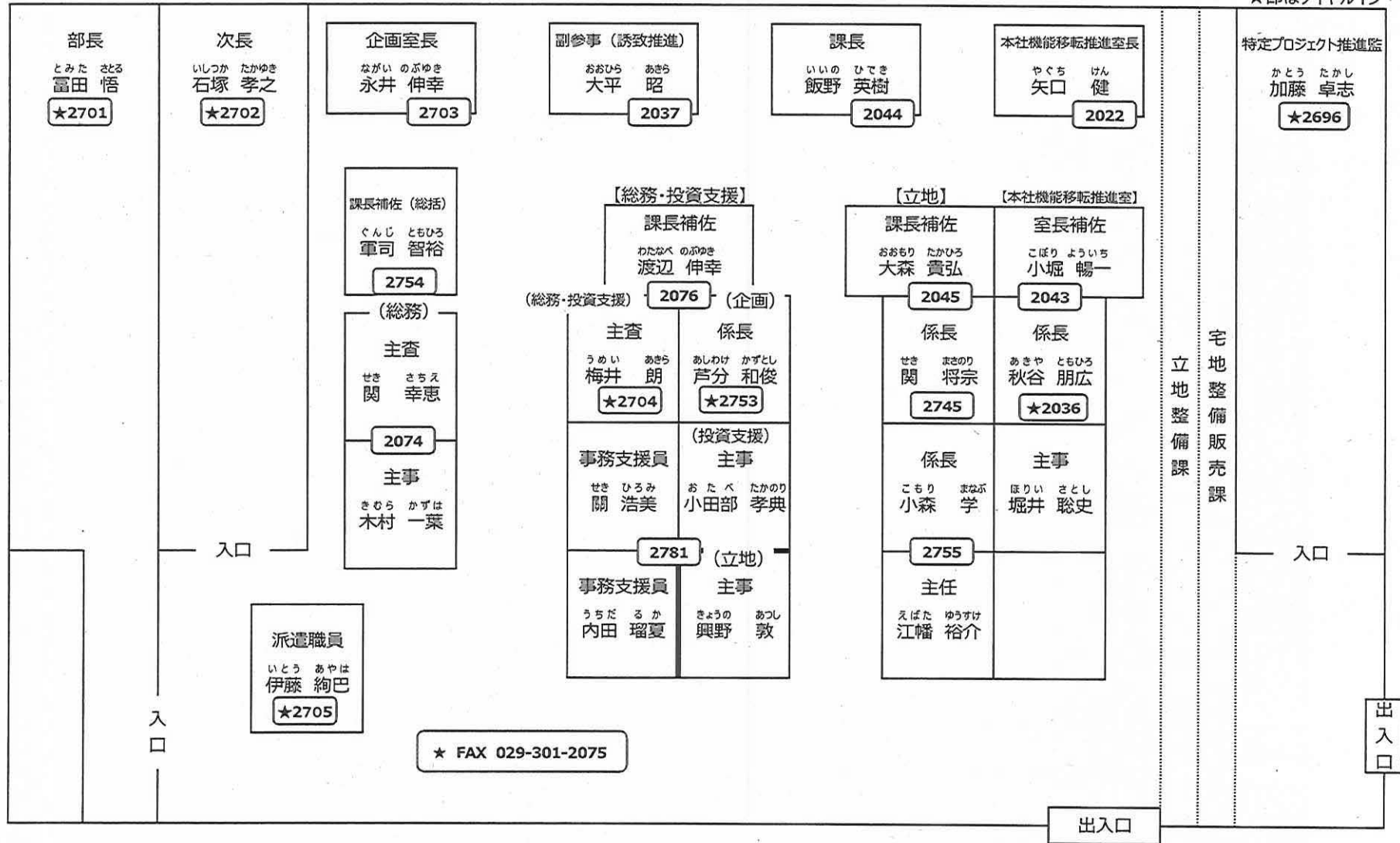

立地推進部 立地整備課 職員配置図

令和6年4月1日現在
15F 北側
★印はダイヤルイン

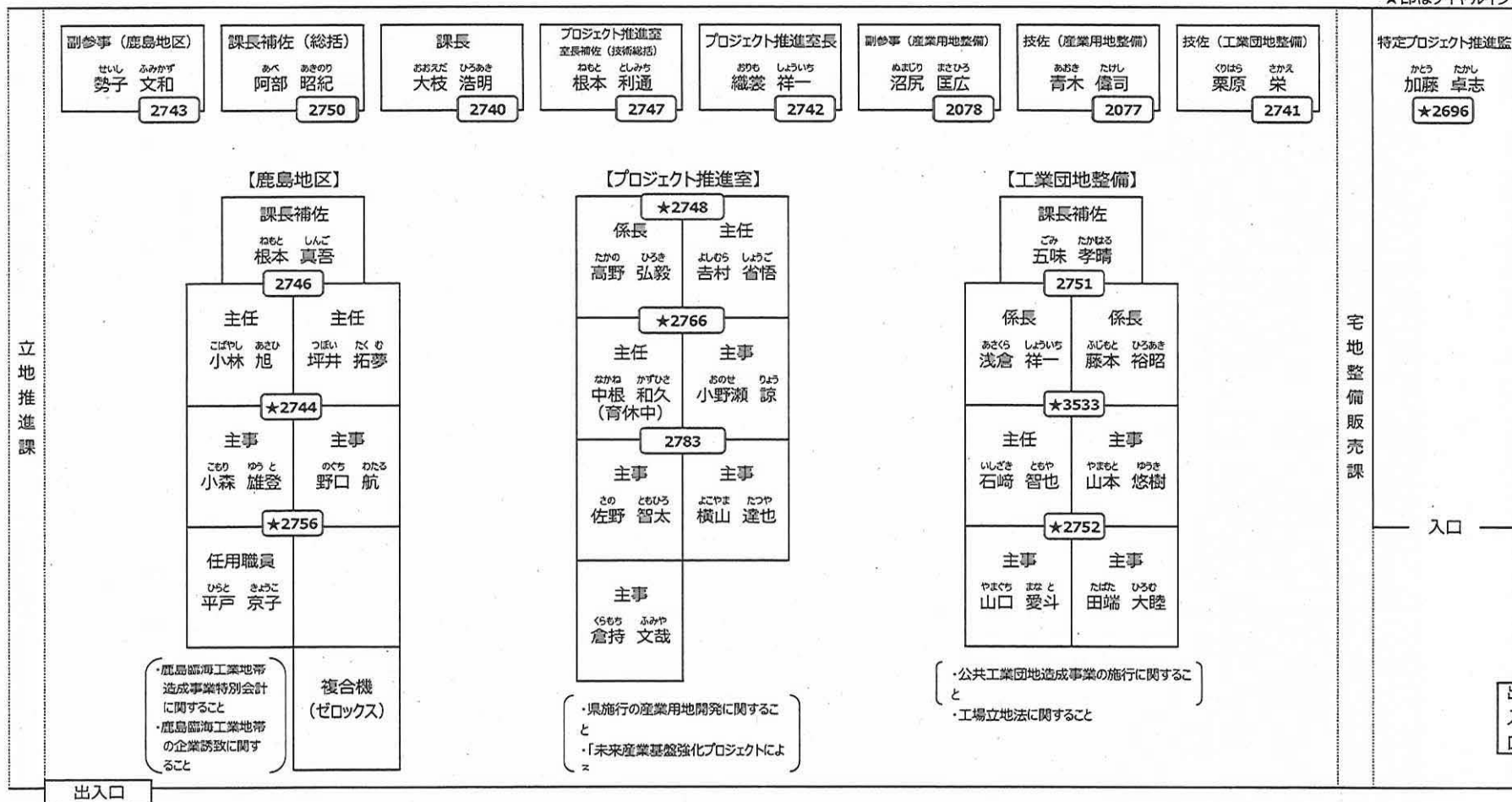

立地推進課

宅地整備販売課

宅地整備販売課配置図

【★はダイヤルイン】
029-301-0000

【 県庁舎 15階 北側 】

R6.4.1 現在

↑ 立地整備課 ↑

課長補佐(総括) とひ 秀樹 3453	副参事(経営管理) はせがわ 貴弘 3461
---------------------------	------------------------------

宅地整備販売課長 みなみ 純二 3450

副参事(まちづくり) こばやし 仁 3466	室長補佐(技術総括) しみず 英明 3456
------------------------------	------------------------------

整備調整室長 じけ 喜重 3451

特定プロジェクト推進監 かとう 卓志 ★2696

(管理)
・予算、決算、監査等

主事 とひた 飛田 早智子 3454	主査 いせがき 磯崎 美由紀
--------------------------	-------------------

作業机 ★3455	事務支援員 ふなはし 船橋 さおり
--------------	----------------------

作業机

主事 すずき 鈴木 聡也	事務支援員 やまだ 山田 里美
-----------------	--------------------

FAX 3470

書庫

(経営管理)
・T X沿線開発の事業収支
・T X沿線開発用地の処分

課長補佐 みくろ 三倉 翠 3462

主任 うの 宇野 知幸 3463	係長 なかやま 中山 亮一 3464
------------------------	--------------------------

主事 くぼみや 窪宮 潤 ★2682	主任 まわだ 澤田 暹菜
--------------------------	-----------------

主事 すずき 鈴木 聡也	事務支援員 やまだ 山田 里美
-----------------	--------------------

事務支援員 よしだ 吉田 芽以

書庫

(宅地企画・販売)
・T X沿線開発用地の販売企画
・阿見吉原、桜の郷の販売企画

課長補佐 わたなべ 渡邊 澄人 3458

主任 よしだ 吉田 道弘 ★4628	主任 やまもと 山本 泰史 3460
--------------------------	--------------------------

主事 ながさか 長坂 雄介 ★2798	主任 まきの 牧野 桃子 ★3317
---------------------------	--------------------------

主事 ふじた 藤田 大夢	主事 えがわ 江川 陽人
-----------------	-----------------

事務支援員 かづね 関根 仁美

書庫

(整備調整室)
・土地区画整理事業の計画調整
・関連公共事業の調整

係長 さとう 佐藤 嘉一 ★2698	係長 ちだ 千田 正和 3457
--------------------------	------------------------

事務支援員 たむら 田村 美里	係長 あべ 阿部 喜彦
--------------------	----------------

事務支援員	係長
-------	----

FAX 2699

書庫

出入口

書架

打合せ室

書架

可動書架

産業政策課配置図

R 6.4.1 現在

16階 南側

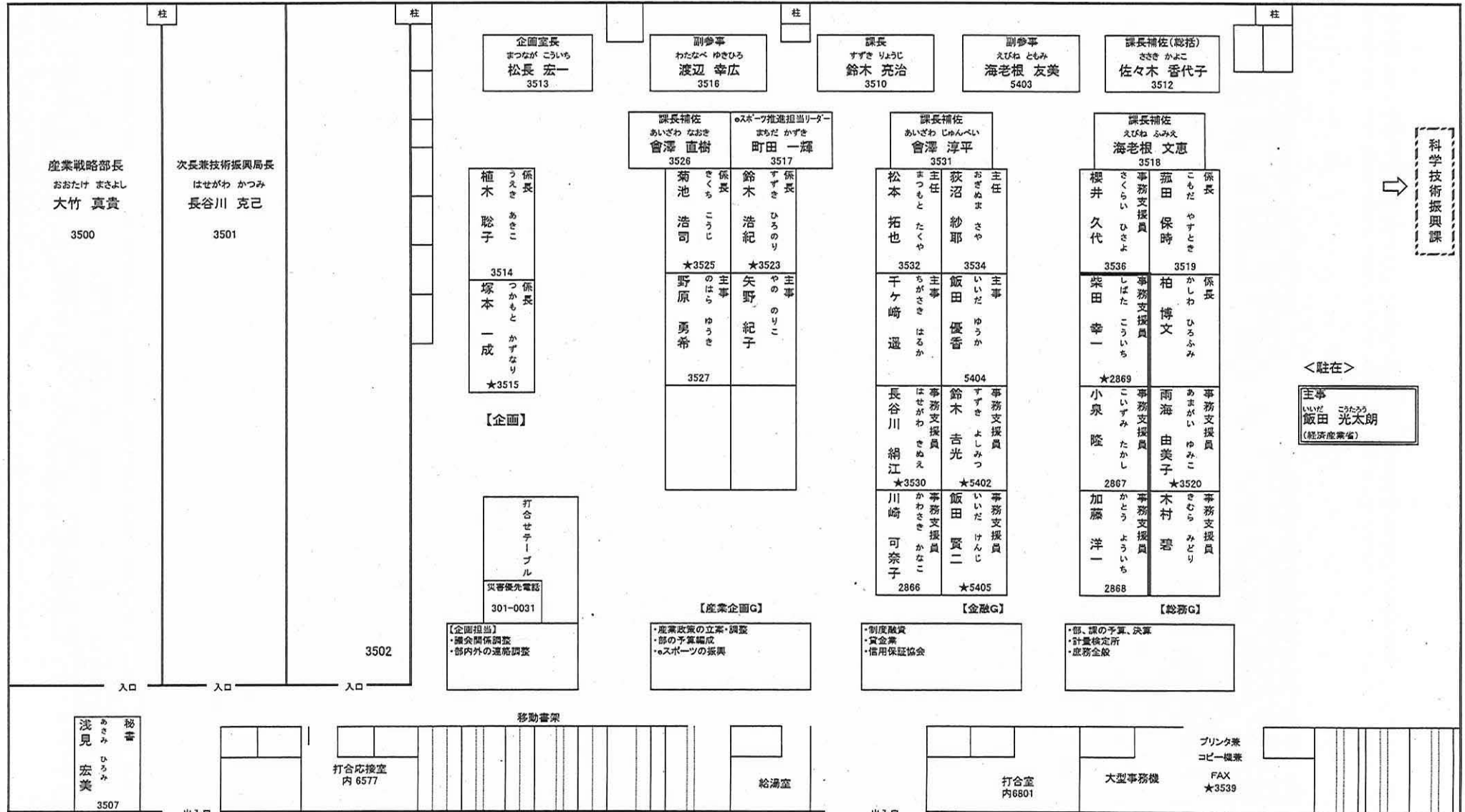

科学技術振興課

<駐在>
主事 いいだ こうたろう (経済産業省)

TEL 029-301-3520(総務G), 3515(企画)

3525(産業企画G)

3523(eスポーツ)

3530, 2869(金融G)

5402, 5405(金融G:貸付金)

FAX 029-301-3539

防災TEL 8100-内線番号

防災FAX 8100-3539

★はダイヤルイン (029-301-0000)

中小企業課配置

副参事(団体支援)
ふくしま なおこ
福島 尚子
(3543)

課長補佐(総括)
ましこ まなぶ
益子 学
(3542)

課長
たけい まさき
武井 雅樹
(3540)

経営支援室長
うみの たけし
海野 健
(3541)

打合せ室

(団体支援)

(大型店)

(経営支援室)

課長補佐 すずき としみつ 鈴木 利光 (3557)	
係長 ひき よしたか 比企 能隆 (3558)	主査 てらだ けんいち 寺田 健一 (3556)
主任 きぐら りこ 菊池 璃己 029-301 -3554	係長 やまだ こうへい 山田 紘平 029-301 -3549
事務支援員 しまむら やすお 島村 泰夫	事務支援員 こぶない あきら 小武内 晃 (3548)
	事務支援員 ささじま まさゆき 笹嶋 雅行

主査 やの えりこ 矢野 絵里子 029-301 -3544	主査 さとう とみみ 佐藤 友美 (3547)
事務支援員 さとう ゆかり 佐藤 ゆかり	主任 はなわ じゅんいち 塙 純一 029-301 -3559
事務支援員 はなわ よしこ 塙 佳子	主事 おがわら しほ 小河原 志保
書庫	

課長補佐 きぐら かずゆき 菊地 和幸 (3552)	
係長 おだくら まさと 小田倉 正人 (3551)	係長 あだち しんすけ 安達 慎介 (3553)
主事 ねもと かおり 根本 佳織 029-301 -3550	主事 たかはし かずひろ 高橋 一央
コピー機 029-301 -3569	主事 ながしま しゅうと 長島 秀斗

主任 ひとみ ようへい 人見 陽平 (3555)	主事 やまざき あやか 山崎 愛佳 029-301 -3560
主事 しばもり ゆうか 柴森 優花	事務支援員 たかす みちこ 高須 道子

[団体支援G]

商工会・商工会議所・中央会
高度化貸付、中小企業の組織化

[大型店G]

大型店、庶務全般

[経営支援室]

経営革新、事業承継、M&A、ものづくり海外展開事業など

防災・危機管理課配置図案

令和6年4月1日

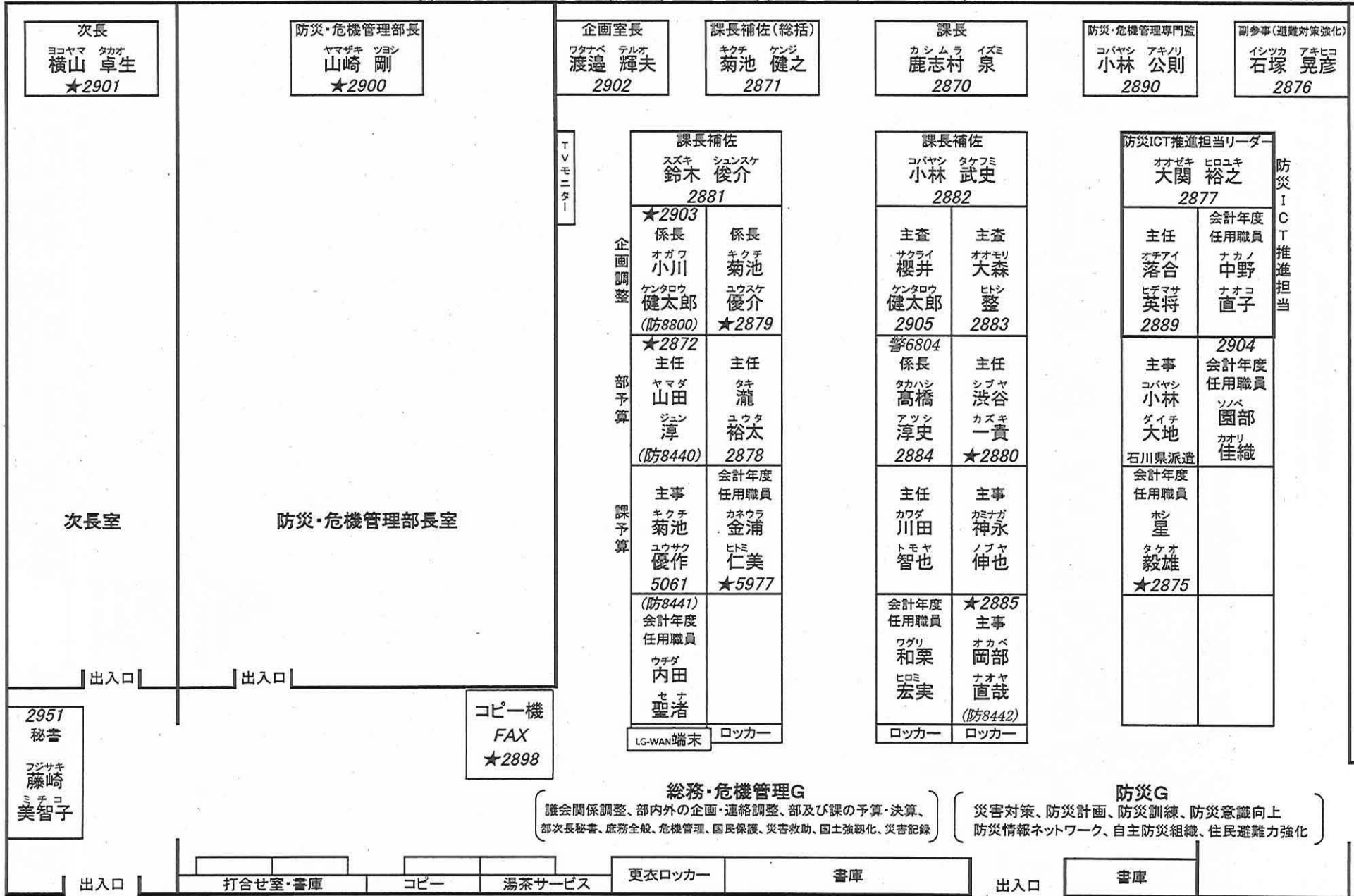

情報指令室

消防安全課 配置図

令和6年4月1日現在

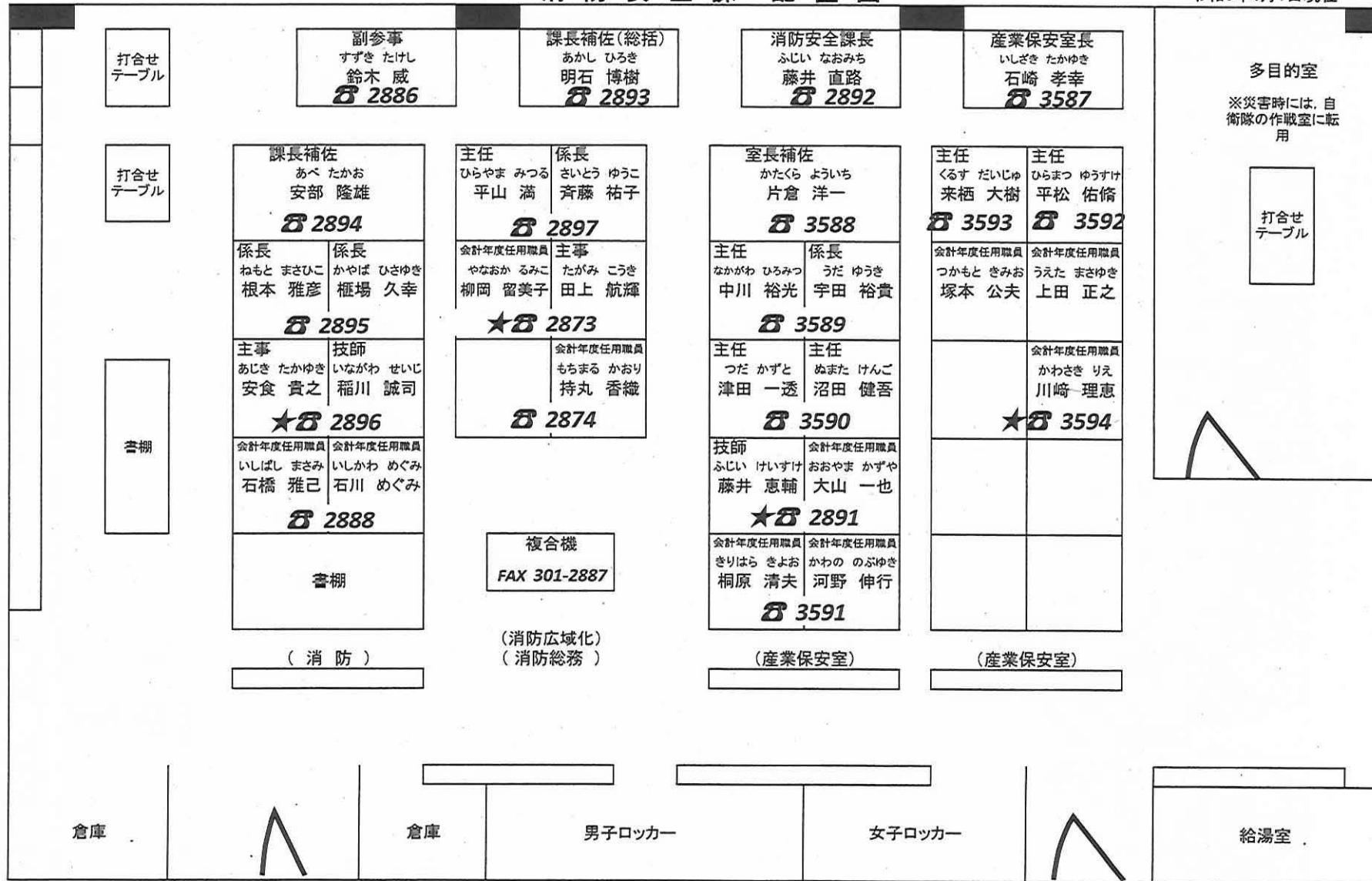

防災航空室 配置図

令和6年4月現在

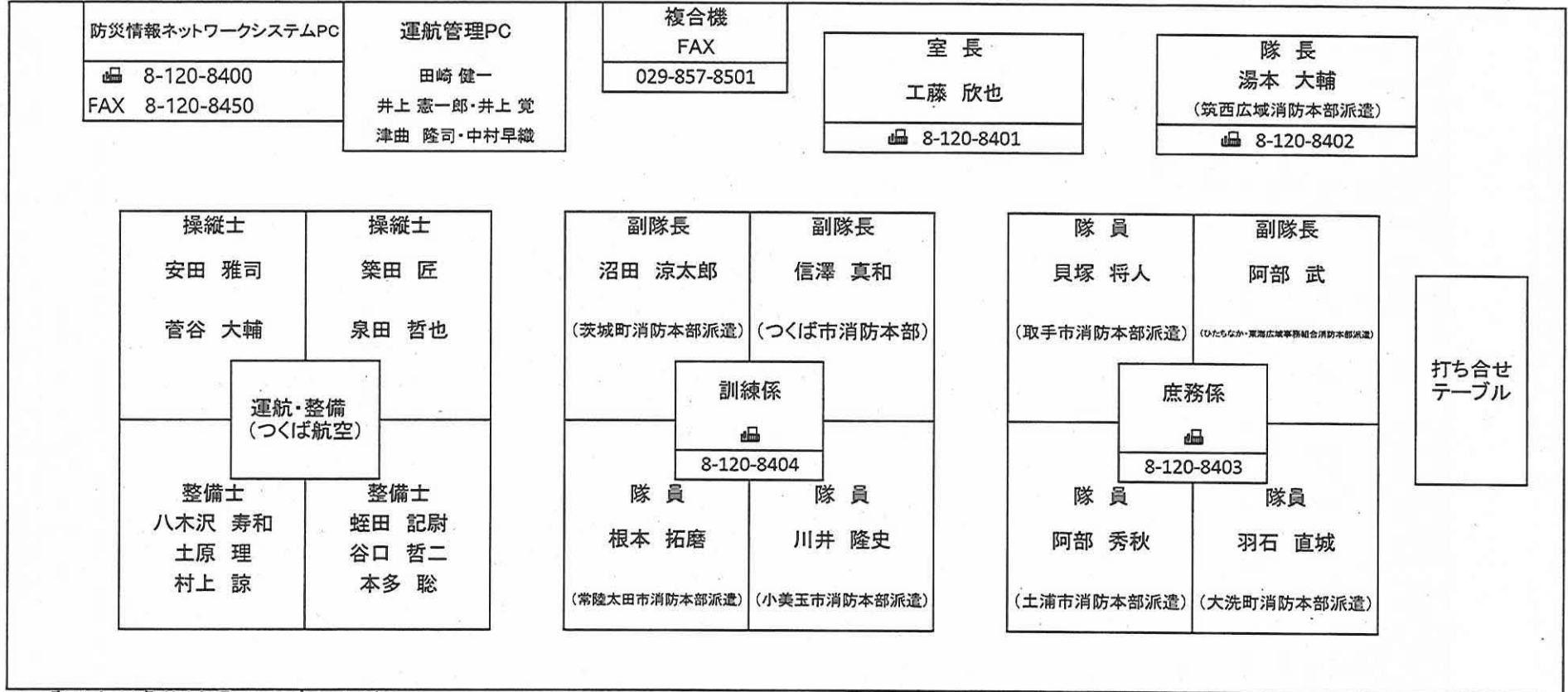

【所在地】茨城県つくば市上境992

【代表電話】029-857-8511

【FAX】029-857-8501

保健医療部 保健政策課 (13F南)

(令和6年4月1日現在)

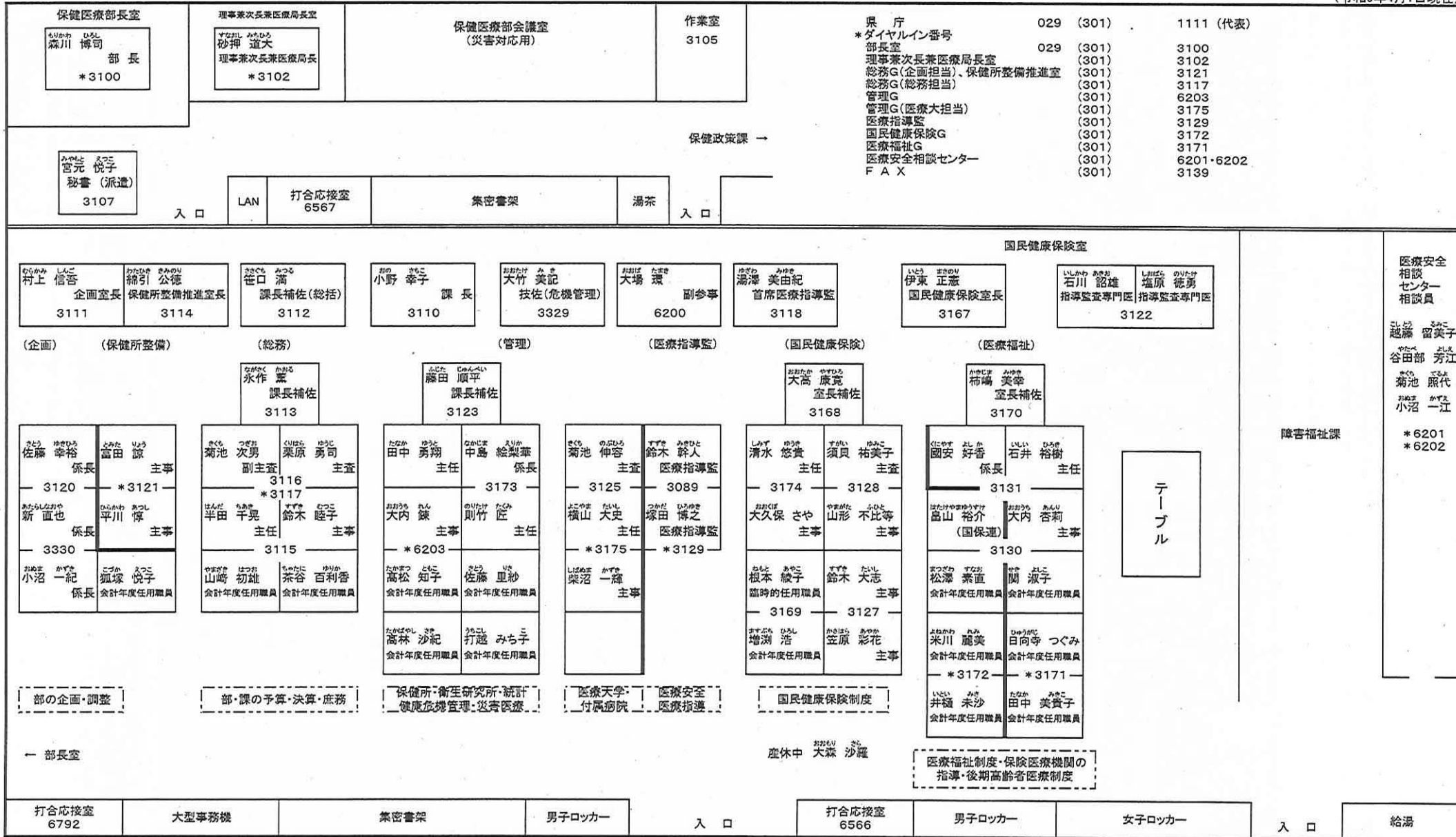

生活衛生課職員配置図

ロッカー

ロッカー

ロッカー

副参事(動物愛護)
服部 美乃里
3416

課長補佐(技術総括)
小松 由美
3412

課長
仁藤 健二
3410

課長補佐(総括)
島 典子
3413

室長
佐原 聡
3411

主査 園部 雅葉 3432	主任 神谷 陽介 3415
任用 磯崎 久美 ★3418	主事 佐藤 和希
	任用 河内 直子
	任用 牧村 泉 3433

主査 丸田 昭裕 3452	係長 川村 ひろみ 3417
主事 市毛 みずき 3425	任用 三浦 美穂
臨時的任用職員 ★3414	任用 荻谷 優希 3426
任用 福田 舞	

任用 梶田 麻子 3419	係長 駒田 邦彦
任用 藤田 知里 ★3961	任用 永石 晃子 ★3420

室長補佐 藤澤 弥生 3421	
係長 伊藤 光洋 3423	係長 前田 裕子 3422
係長 土居 恵郎	技師 坂入 めぐみ
主事 宮田 京子	任用 齋藤 麗奈 ★3424
FAX 301-0800	

FAX 3439 動物愛護担当
・動物の愛護及び管理
・動物指導センター

環境衛生担当
・旅館、興行場、公衆浴場等の環境衛生
・住宅宿泊事業
・理・美容師法及びクリーニング業法
・墓地埋火葬等
・予算決算、経理、総務事務

食の安全対策室

食品企画担当
・食品表示法
・健康増進法
(特別用途表示等に係るものに限る)
・米トレーサビリティ法
・HACCPシステム

食品衛生担当
・食の安心・安全確保対策
・食品衛生
・調理師及び製菓衛生師
・と畜場及び食鳥処理場
・食肉衛生検査所

入口

書庫

書庫

入口

応接室 Tel. 6571

コピー室

2024.4.1

☆ダイヤルイン
 管理G 3155
 医療計画G 3124
 医療整備G 3186
 ☆FAX 3199

課長補佐(総括)
 たけむら もとしげ
 竹村 元成
 3193

医療政策課長
 えでら ひろゆき
 江寺 広行
 3180

副参事
 あさの ひろゆき
 浅野 裕之
 3188

(管理G)
 主事
 おおず さいみ
 大図 采未
 3190
 会計年度任用職員
 しんがい みゆき
 新谷 美幸
 会計年度任用職員
 あべ ゆうこ
 阿部 優子
 ☆3155
 複合機(FAX)
 3199



医療人材課

(医療計画G)

課長補佐
 さとう ひろあき
 佐藤 広明
 3195

係長 はこいし ともゆき 箱石 友之 3126	係長 さの たけし 佐野 岳
主任 きくち たかひろ 菊地 貴大 ☆3124	主任 たきがわ りょうすけ 瀧川 諒介 3205
主事 もとはし まなぶ 本橋 学	主事 せきね わたる 関根 渉 3203
会計年度任用職員 いしい はな 石井 華 3189	主事 もりた ひな 森田 妃南
	会計年度任用職員 しぶかわ かなこ 澁川 加奈子

(医療整備G)

課長補佐
 いいつか あつし
 飯塚 厚
 3184

主任 かしわ たつき 柏 達己 3183	係長 いちのへ しょう 一戸 奨
主任 なかじま ゆうすけ 中島 悠輔 3185	救急救命士(技師) なまい はじめ 生井 肇 (西南広域消防本部)
主事 いしかわ ゆうき 石川 祐輝	主事 しま いずみ 島 いずみ 3202
主事 はなわ あきひろ 塙 明宏 ☆3186	主事 つかはら りょうた 塚原 亮太
主事 たなか りほ 田仲 里帆	会計年度任用職員 てらやま ひでこ 寺山 秀子

出入口

福祉部 長寿福祉課 配置図 (令和6年4月1日現在)

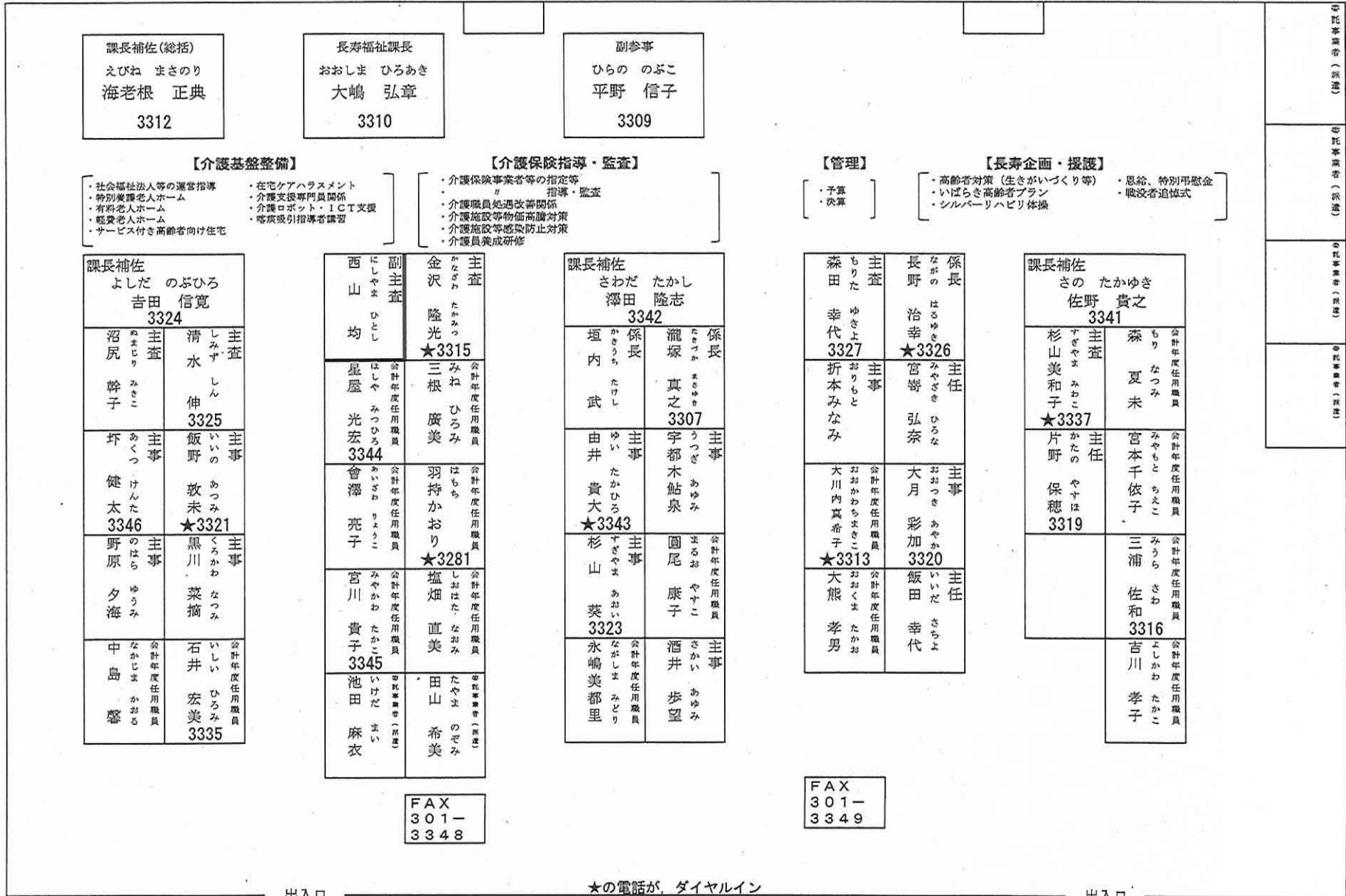

障害福祉課

委託事業等(派遣)

障害福祉課 (13階北側) 配置図

副参事
(施設指導)
鈴木 剛
内3390

課長補佐(総括)
矢部 真保
内3351

課長
森田 教司
内3350

副参事
(地域生活支援)
西野 孝
内3359

副参事
(施設再編)
伊藤 康司

副参事
(精神保健福祉)
堀 清美
内3365

技佐 佐々木恵美(兼務)
(精神保健福祉センター長)

(ステップアップオフィス)

【自立支援担当】

委託事業者(派遣)	委託事業者(派遣)
阿部 薫	木戸 登茂
内3394	
委託事業者(派遣)	委託事業者(派遣)
富樫 ひとみ	大内 基嗣
Tel.3354☆	
委託事業者(派遣)	委託事業者(派遣)
高橋 勝子	
内3395	
委託事業者(派遣)	委託事業者(派遣)
朝日 理恵	有馬 則夫
内3396	
委託事業者(派遣)	会計年度任用職員
加藤 裕美	五来 利章

課長補佐
内3360

副主査	主任
西堀 義久	石井 智大
Tel.3358	
主事	主事
石井 道彦	吉見 卓澄
内3362	
主事	主事
柳田 駿	小松崎 巧
内3363☆	Tel.3358
会計年度任用職員	主事
後藤 仁美	高菜 良太
内3363☆	
会計年度任用職員	会計年度任用職員
蛭田 真衣	三宮 一典

【企画担当】

課長補佐
内3355

係長	係長
田崎 めぐみ	堀山 秀樹
内3356	
技師	主事
織 萌乃	岡村 裕美
Tel.3357☆	
主事	主事
板橋 郁美	粟師 寺 暲
内3373	
会計年度任用職員	
複合機 FAX3370	福見 未奏

【庶務担当】

主査	主事
丹野 弘之	麻生 拓海
内3369	
主事	会計年度任用職員
植木 宗斗	座間 麻美
Tel.3352☆	
会計年度任用職員	会計年度任用職員
矢島 美弥子	吉岡 大恵
内3364	内3377
会計年度任用職員	会計年度任用職員
住谷 明美	市川 美加子
複合機 FAX3371	

【精神保健担当】

課長補佐
内3366

係長	係長
関 知子	成島 俊次
内3367	
係長	主任
五十嵐 睦	神長 由香
内3353	
主任	主事
島根 聖平	菅谷 健太
Tel.3368☆	
主事	主事
萩本 浩貴	菅簿 沙綾

(障害者スポーツ・文化協会)

スポーツ文化協会 係長	主査
川村 直人	岩田 孝夫
内3361	
スポーツ文化協会 主事	主査
赤根 翔太	石井 好之
内3376	
スポーツ文化協会 会計年度任用職員	スポーツ文化協会 会計年度任用職員
田中 貴子	佐川 由佳
Tel.3375☆	
複合機 FAX3378	
内3353	
会計年度任用職員	
兼川 牧子	
Tel.3368☆	
会計年度任用職員	

主査	
東ヶ崎 明美	
内3372	内3374
会計年度任用職員	会計年度任用職員
会計年度任用職員	会計年度任用職員
Tel.5398☆	
内5462	内5463
委託事業者(派遣)	
岩田 麻実	
内5461	

福祉部 子ども政策局 子ども未来課配置図

令和6年4月1日現在

ダイヤルイン 029-301- (★の番号)

FAX 029-301-3269

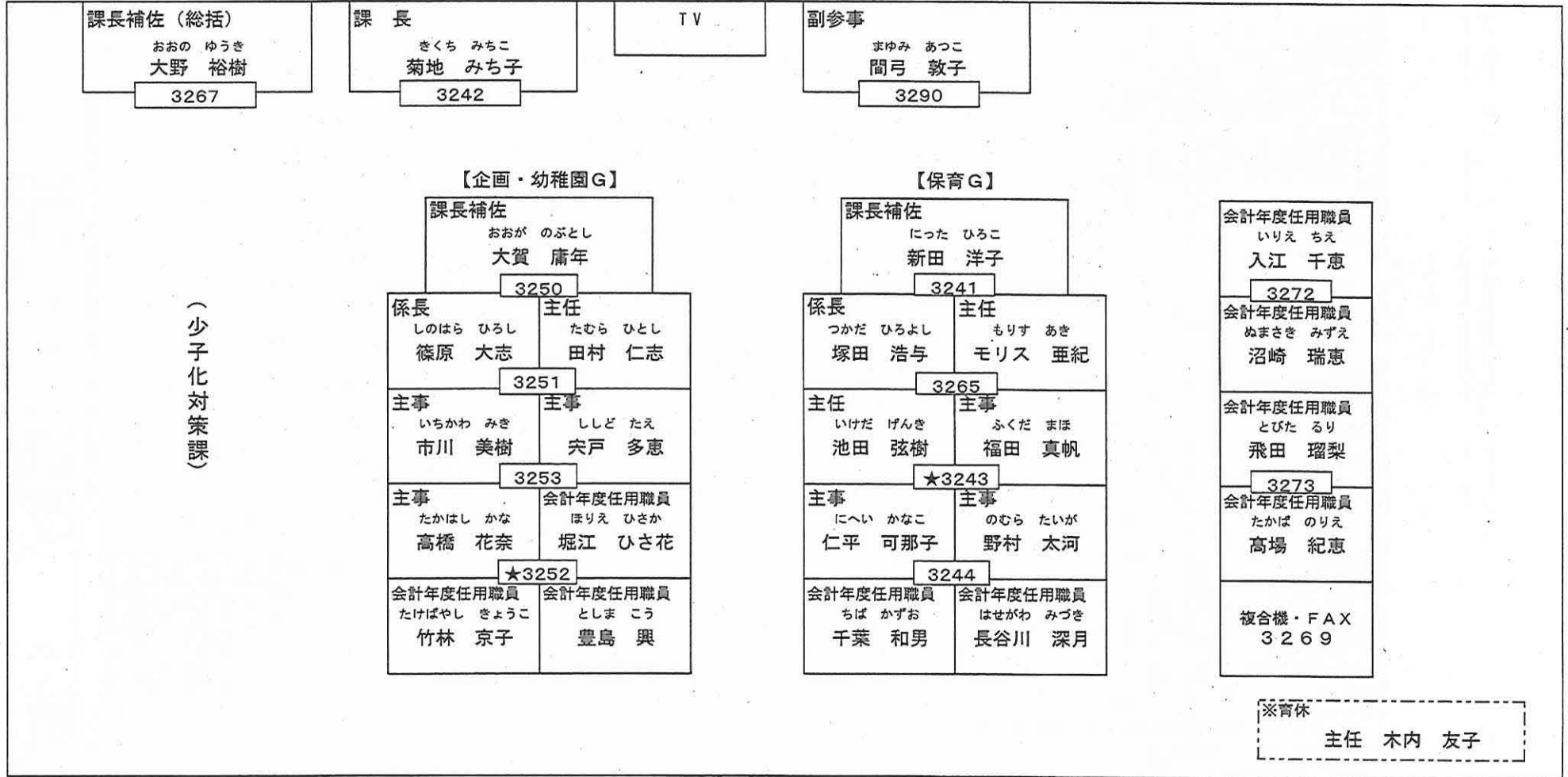

福祉部子ども政策局青少年家庭課配置図

令和6年4月1日

ダイヤルイン 029-301- (★の番号)

FAX 029-301-2189

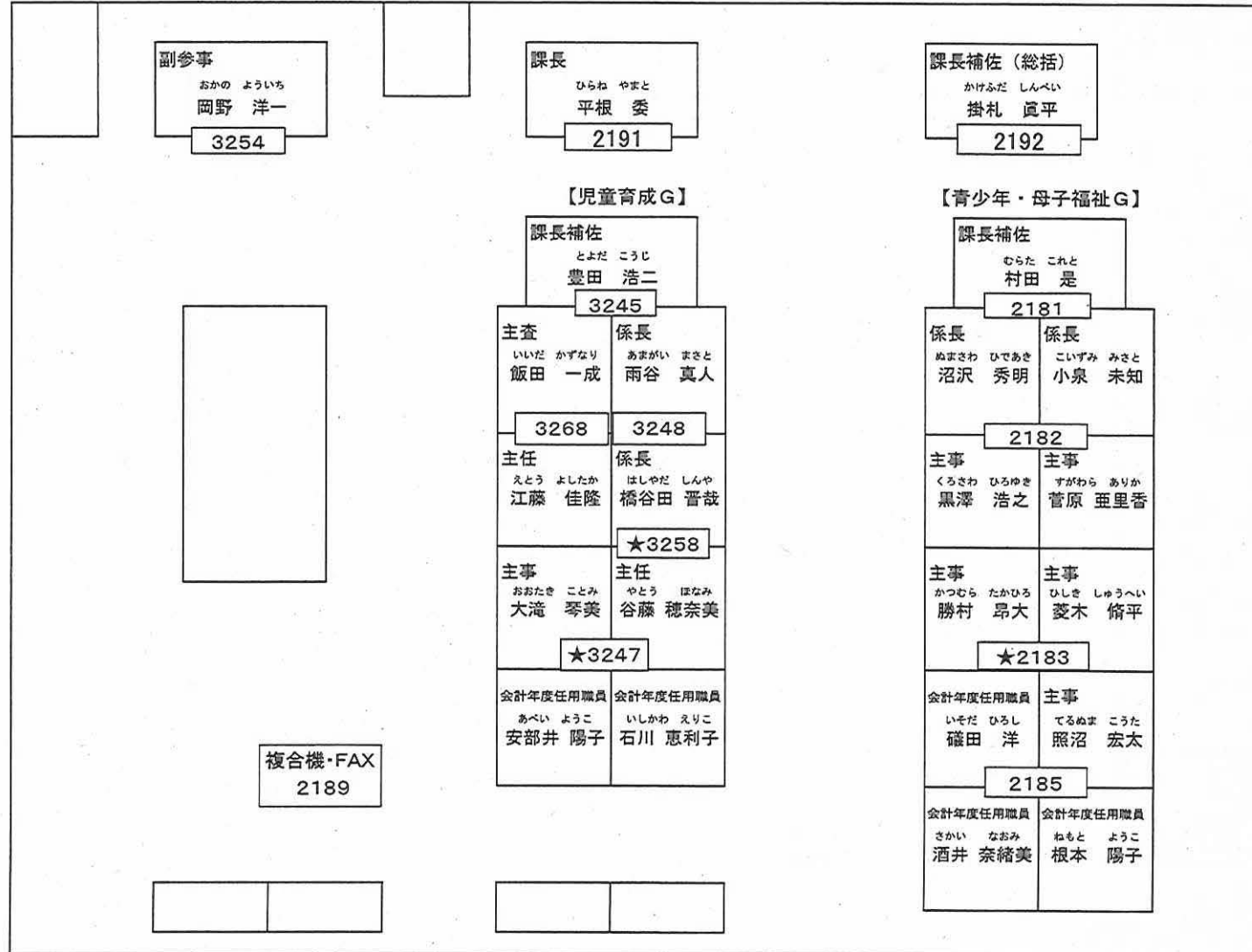

教育庁総務企画部総務課 配置図

(令和6年4月1日現在)

★……ダイヤルイン
 直通……029-301-5114
 防災電話……8100-5114
 FAX……029-301-5139

22階(南側フロア)

教育長
 森作 宣民
 5101

総務企画部長
 川和田 由紀子
 5102

学校教育部長
 柳橋 常喜
 5103

教育企画室長
 富樫 仁彰
 5140

課長
 宮崎 薫
 5110

課長補佐(総括)
 目幡 久之
 5111

打ち合わせ
 テーブル

給与端末・
 人給プリンタ 空き

総務

広報・広聴

総務

給与

法制・教育統計

主査 新黒 康司 ★5143	係長 菅原 亮 5142
係長 関口 有美 5149	係長 関根 悠人 5144
主査 和田 雅彦	会計年度任用職員 鐘 瑞美

課長補佐 須賀 崇 5147	
主査 坂場 祐太	係長 桐原 研一 5127-5121
主査 羽鳥 頼夫	主査 栃木 孝行 ★5148 ★5126
主査 森田 智之	主査 塚原 規嗣 5150
会計年度任用職員 武藤 志保	広報端末

課長補佐 青木 啓 5112	
係長 武石 隆明 5113	主査 鬼澤 一仁
主任 肥高 直之 ★5114	主査 白井 律子 5122
会計年度任用職員 鈴木 裕	主査 白土 毅 5123
会計年度任用職員 川上 美佳	会計年度任用職員 柿崎 論平

課長補佐 吉野 淳一 5115	
係長 植木 真弓 ★5116	主査 坂寄 泰丈 5117
主査 高松 幸輝 5119	主査 大貫 詩織
主査 杉本 大典 ★5118	副主査 高堂 恵美子
会計年度任用職員 服部 あけみ	会計年度任用職員 西條 明

課長補佐 富田 布由子 5124		係長 緑川 史徳
主任 井野場 文晃 ★5125	主任 稲沼 綾夏	
主査 藤咲 陽紀	主査 山崎 誠 ★5152	
主査 中根 伸一	主査 宮内 秀孝 5151	
会計年度任用職員 佐々 忍	会計年度任用職員 関根 しのぶ	

秘書
 増淵 美保
 5107

コピー機

教育庁総務企画部総務課 配置図

(令和6年4月1日現在)

22階(東側フロア)

室長 にしやま ちから 西山 力 5129

直通.....029-301-5130
FAX.....029-301-5153

人権教育室

社会教育主事 かざま ひろゆ 風間 亮	指導主事 うづき たけお 宇津木 健生 ★5130
主査 さいとう りゅういちろう 斉藤 隆一郎 5146	主査 さとう あきひこ 佐藤 昭彦
主査 てらうち まさみ 寺内 雅美	

教育庁 総務企画部 財務課職員 配置図

2024年4月1日現在

22階南側



人材育成担当(教育改革課)

ロッカー

庁外からの通話
★印のダイヤル番号へ
029(301)★印番号

防災TEL (発信特番※) 600-内線番号
防災FAX (発信特番※) 600-5189

※総合事務所、土木事務所等 8
下水道・水道事務所等 9

FAX 029-301-5189

出入口

出入口 給湯室

(21F 北側フロア)

生涯学習課配置図

(令和6年4月1日現在)

電話:029-301-5313
防災電話:8100-5313
FAX:029-301-5339

課長補佐(総括)
アオヤマ ユウイチ
青山 勇一
Tel. 5312

課長
ナカムラ タマミ
中村 珠美
Tel. 5310

副参事
クマガ カツユキ
熊田 勝幸
Tel. 5324

室長
ワダ ヒデヒコ
和田 秀彦
Tel. 5311

【管理】

課長補佐
ヨコタ ヒロユキ
横田 博之
Tel. 5315

【学習支援】

課長補佐
オオヤマ マリ
大山 真理
Tel. 5320

【振興】

課長補佐
ツカダ フミエ
塚田 文栄
Tel. 5316

【就学前教育・家庭教育推進室】

室長補佐
タカハシ ナオユキ
高橋 直之
Tel. 5128

主 事 ワダ トモエ 和田 朋恵 Tel. 5314	係 長 カルベ アキコ 軽部 暁子 Tel. 5326
会計年度任用職員 ヒラノ ユカリ 平野 友佳里	副主査 ウエノ マサシ 上野 雅史 ★ Tel. 5313
会計年度任用職員 リュウザキ シュンスケ 龍崎 俊介	会計年度任用職員 オйкаワ サナエ 及川 早苗

社会教育主事 ウミノ ユウタ 海野 裕太 Tel. 5323	社会教育主事 ストウ カツシゲ 須藤 勝繁 Tel. 5321
指導主事 コウノ マキエ 河野 真希枝	主 査 コバヤシ コウジ 小林 宏次
主 査 カジヤマ ヨシヒロ 梶山 義博 Tel. 5372	主 査 エビハラ タカシ 蛸原 高司 ★ Tel. 5322
	主 査 フルカワ ヒロユキ 古川 宏幸

主任社会教育主事 スギヤマ コウゾウ 杉山 康三	係 長 オオモリ キョウコ 大森 京子 Tel. 5317
社会教育主事 オオイデ コウジ 大出 晃司 Tel. 5319	社会教育主事 スガヤ マサユキ 菅谷 政之
主 査 カワカミ カズマサ 川上 和正	主 査 イワカミ ヨリコ 岩上 賀子 ★ Tel. 5318
主 査 エビハラ マコト 海老原 誠 Tel. 5371	主 査 チガサキ タカシ 千ヶ崎 高志

指導主事 ナカニワ トモコ 中庭 朋子 Tel. 5131	社会教育主事 キムラ ミナコ 木村 美奈子
主 査 スズキ ムツミ 鈴木 睦	係 長 トミクラ ユキコ 富倉 由紀子 ★ Tel. 5132
県社会教育委員 連絡協議会事務局	主査 ミナカワ マサミ 皆川 正巳

コピー機・ファックス
5339

ロッカー

ロッカー

【管理G】
・県生涯学習センター、県立青少年施設及び県立図書館の管理に関すること。
・その他企画、調整に関すること。

【学習支援G】
・青少年教育、成人教育に関すること。
・県立青少年施設の運営に関すること。
・社会教育関係団体に関すること。
・いばらき教育の日に関すること。

【振興G】
・生涯学習の振興に関すること
・県立図書館の運営に関すること。
・県生涯学習センターの運営に関すること。
・公民館、図書館その他社会教育施設に関すること。

【就学前教育・家庭教育推進室】
・就学前教育に関すること
・家庭教育支援に関すること

文 化 課

令和6年4月1日現在

県庁21階北側

直通 : 029-301-5442

FAX : 029-301-5469

★…ダイヤルイン

課長
眞木 陽水
5440

課長補佐(総括)
鈴木 浩子
5441

芸術文化担当
課長補佐
助川 達也
5444

主任 羽石 眞純 ★ 5454	係長 平川 正
主査 猿田 美弥子 ★ 5445	主査 安島 可子
作業台	作業台
複合機 FAX	

管理担当
課長補佐
金子 和弘
5443

主事 堤谷 菜由 ★ 5442	係長 武藤 尚子
会計年度任用職員	会計年度任用職員
柳田 祐一	飯尾 亮子
総文 PC	LG WAN PC 刀剣PC

有形・無形文化財
担当課長補佐
根本 弘太郎
5451

主査 山崎 麻由美 ★ 5449	文化財保護主事 石井 裕 5452
主査 田村 和浩	文化財保護主事 関 隆一郎
主査 和田 靖	主査 木村 秀弘

埋蔵文化財
担当課長補佐
齋藤 和浩
5453

文化財保護主事 齋藤 貴雅 5455	文化財保護主事 永井 敦 5448
文化財主事 加藤 千里 ★ 5447	主査 榑 雅彦
主査 飯島 一生 5446	主査 稲田 義弘
会計年度任用職員 市毛 友則	会計年度任用職員 木原 武弘

芸術文化
・児童生徒の芸術文化
・県立美術館・博物館の事業

管理
・課の予算
・県立美術館・博物館の管理

有形・無形文化財
・建造物、美術工芸品、史跡、名勝、
天然記念物、無形文化財等の指
定・保護・文化財の補助事業
・銃砲刀剣類の登録等

埋蔵文化財
・埋蔵文化財の保護
・史跡の指定・保護

埋蔵文化財センター

東茨城郡城里町北方1481

TEL: 029-289-3300

FAX: 029-289-4545

(センター長室)

センター長
(主査)
遅塚 吉尋

主査 長谷川 聡	主査 皆川 誠
TEL	
主査 菊池 弘	主査 横倉 要次
主査 大津 浩	主査 嶋志田 祐一

埋蔵文化財センター
・埋蔵文化財の保護・普及啓発

入口

保健体育課 配置図

【23階北側】

TEL029-301-5344

FAX029-301-5369

令和6年4月1日

健康教育推進室長
とば ひでき
鳥羽 秀樹

5341

保健体育課長
たかはし きよし
高橋 清

5340

課長補佐(総括)
とだ みか
戸田 実加

5345

副参事
はしもと こうき
橋本 晃輝

5346

【健康教育推進室】

【学校給食担当】

室長補佐 たちばな ひでお 立花 英郎 5359	
指導主事 すずき じんこ 鈴木 仁子	主任 きくち だいじろう 菊地 大二郎
★5356	
指導主事 すずき あゆみ 鈴木 あゆみ	主査 しまやま かずや 嶋山 和也
5360	
主査 あさの えいじ 浅野 英司	主査 はなざわ ひろし 花沢 浩
5362	
副主査 すぎやま のりこ 杉山 紀子	会計年度任用職員 あおやま かほる 青山 かほる

複合機 FA X029-301-5369

(学校給食)

- ・学校給食
- ・学校における食育

【学校保健・安全担当】

室長補佐 ひろせ しん 廣瀬 進 5342	
指導主事 おにざわ かずき 鬼澤 一樹	指導主事 ゆぜ ひでとし 湯瀬 英寿
5343	
係長 ふかつ のりこ 深津 法子	指導主事 すわ やすのり 諏訪 靖典
5357	
指導主事 ねもと あい 根本 藍	主事 かたおか まさき 片岡 雅貴
★5349	
副主査 みつぎ あきえ 三次 章江	主査 おかざき こういち 岡崎 宏一
5365	

(学校保健・安全)

- ・学校安全教育及び対策
(交通安全, 防災, 防犯)
- ・健康教育
(薬物乱用防止, 性に関すること)
- ・教職員健康審査委員会

【学校体育担当】

課長補佐 つかだ かつゆき 塚田 勝之 5352	
指導主事 うちうみ たけとし 内海 武利	指導主事 ふかや まさき 深谷 真樹
5354	
指導主事 てるぬま ゆうじ 照沼 祐治	主査 こうだ かおる 國府田 薫
★5353	
主査 すなだ かずひろ 砂田 和広	
5337	
主査 いまいし ゆきお 今橋 由己男	主査 おおそね ぜんじ 大曾根 善治

(学校体育)

- ・学校体育の指導・助言
- ・運動部活動の指導・助言
- ・児童生徒の体力向上

【管理担当】

【競技スポーツ・部活動地域移行担当】

課長補佐 きゅうの のりこ 興野 典子 5347	課長補佐 たしろ しんいち 田城 真一 5348
主任 ほり みき 堀 美季	指導主事 あいだ よしひろ 相田 良裕
5355	
主任 もちづき しょうた 望月 翔太	指導主事 ながもり けいいち 永盛 圭一
★5344	
会計年度任用職員 かとう ちはる 加藤 千春	指導主事 ちゅうじょう ふみき 中條 文樹
★5361	
主査 あまがい まさひこ 雨海 祐彦	指導主事 みやざき けんた 宮崎 健太

複合機

(管理)

- ・県営体育施設の管理
- ・県スポーツ協会の指導・助言
- ・課の予算・決算
- ・庶務

(競技スポーツ・部活動地域移行)

- ・競技力向上
(ジュニアに関すること)
- ・スポーツ推進審議会
- ・部活動地域移行

次長室

次長兼総務課長
小野瀬 篤部
☎5610

総務課

課長補佐(総務)
石崎 浩志
☎5611

議事課

課長
横山 公亮
☎5630
課長補佐(議事)
松本 和昭
☎5631
応接セット

政務調査課

課長
藤川 仁
☎5640
課長補佐(総務)
秋野 榮
☎5641
応接セット

議事課 議事室
課長補佐 藤田 和洋
主任 岡部 美希子
係長 藤田 和洋
事務支援員 田口 ちづる

議事課 委員会
【記録】
係長 横山 美佐子
【参事会】
主任 岡部 美希子
係長 藤田 和洋

議事課 議事室
課長補佐 飯塚 晶子
主任 高野 恒輝
係長 飯塚 晶子

政務調査課 調査室
調査主任 中野 清人
調査員 秋野 大作
調査員 藤川 仁

政務調査課 調査室
調査主任 藤川 仁
調査員 秋野 大作
調査員 藤川 仁

政務調査課 調査室
調査主任 藤川 仁
調査員 秋野 大作
調査員 藤川 仁

- 【】は委員会書記
◎は正書記
総企:総務企画委員会
防環産:防災環境産案委員会

Table with 3 columns: 通話電話, FAX, 内線番号. Lists various departments and their contact numbers.

2F北

議長室
議長 山下田 誠弘
☎5602

2F北

秘書室
秘書室長 網倉 潤
☎5610

2F北

運転手控室
講師 飯塚 武彦
☎5623

3F北

共産市民維新
茨城県所属の会
立憲 いばらき
無所属

3F北

公明党
国民民主党
いばらき自民党

3F南

第6議席 ☎5685
第3議席 ☎5682
第5議席 ☎5684
第2議席 ☎5681
第4議席 ☎5683
第1議席 ☎5680

1F南

図書室
主査兼図書室長 田崎 政治
☎5649★
事務支援員 サクラ マリアン
タンパジョン
事務支援員(総務) 小森 知子
☎5650

出入口