那珂市　2024年度建設業者表彰式を挙行

先﨑市長と受賞者が記念撮影

那珂市は2日、2024年度建設業者表彰式を執り行った。栄誉に輝いたのは、平野産業と浅川建設の2社。

同表彰は、23年度に完成した92件の建設工事（土木36件、舗装7件、建築6件、水道施設16件、その他27件）のうち、優良な工事を施工した建設業者と工事の技術者の栄誉を称えるもの。

優れた2社、栄光に輝く

ごあいさつ

那珂市長　先﨑　光

令和6年度那珂市建設業者表彰式におきまして、建設業者並びに技術者の方々を表彰できますことを、大変喜ばしく感じております。

今回受賞されます皆様は、令和5年度に完成検査を受けた建設工事92件の中で、優れた技術と施工管理により、他の模範となる品質の高い工事を完成されました。

その献身的なご努力と不断のご労苦に対し、深く敬意を表しますとともに、心から感謝申し上げる次第でございます。

公共工事は、市民生活の利便性を向上させるだけでなく、激甚化・頻発化する自然災害などから、市民の生命や財産を守ることも、その目的の一つとなっております。

そうした中において、今回受賞されます皆様をはじめ、市内に優秀な建設業者が数多くいらっしゃるということは、大変心強いところであり、働く場の提供はもとより、ひとたび災害が起こった際には、高い技術力、知恵と工夫、また、それぞれの会社の組織力、機動力を結集し、速やかな復旧、復興に向け、重要な役割を果たしていただけるものと期待しているところでございます。

今年1月に発生した能登半島地震は、広範囲に甚大な被害をもたらしたところでございますが、地震や台風をはじめとする自然災害は、いつ、何時どこで起こるかを測できるものではありません。

皆様におかれましては、市民が安心・安全な生活を送り続けることができるよう、那珂市の建設業界の模範として、今後とも、公共工事の安全対策と品質向上に取り組んでいただきますとともに、良質な公共工事を通じて、住みよさプラス活力あふれる那珂市の実現に、一層のご支援とご協力を賜りますようお願い申し上げます。

祝　辞

那珂市市建設業協同組合　理事長　鶴田　哲男

令和6年度那珂市建設業者表彰にあたり、一言お祝い申し上げます。

栄えある表彰を受けられました2社の皆様には、日頃から、高い施工技術や現場管理能力の向上に努められ、優れた成績で、那珂市が発注する建設工事を完成させました。その業績が高く評価されたものであり、心からお祝い申しげます。

受賞されました皆様には、この受賞を大きな励みとし、他の模範となり、さらなる研鑽に励まれ、建設業の発展に貢献していただきたいと思います。

さて、近年は、記録的な豪雨など、自然災害が多発しております。地元建設業者は、災害復旧など、市民の安全・安心を確保するために、重要な役割を担っております。これからも、社会資本整備をとおして地域経済を支えるとともに、「地域のやり手」として那珂市に貢献してまいります。

しかしながら、建設業界は、担い手の確保、週休2日に向けた働き方改革などに取り組んでいかなければなりません。

那珂市におかれましては、こうした実情をご理解いただき、安定的で持続可能な業界となるようご支援をお願いいたします。

最後になりましたが、先﨑市長をはじめ、関係者各位の皆様に、改めて御礼申し上げますとともに、那珂市の益々のご発展、ご臨席の皆様のご健勝、ご活躍を祈念いたしまして、お祝いの言葉といたします。

【受賞者一覧】

受賞者	対象となる工事件名
㈱平野産業 那珂市菅谷540８－２ 監理技術者　加藤　勇人	04国補社交第1号 市道335号線外排水整備工事
㈱浅川建設 那珂市豊喰428 主任技術者　飯塚　徹	05社総交下第8号 後台富士山地区汚水管布設（第1工区）工事

05社総交下第8号
後台富士山地区汚水管布設（第1工区）工事

信頼を「創造」に
株式会社
浅川建設
ASAKAWA 創業1946年
代表取締役　浅川久志
現場代理人　飯塚　徹
本社　茨城県那珂市豊喰428
電　話　029(298)3722　ＦＡＸ　029(295)2255

新舞男　妙技を披露

龍ケ崎市撞舞保存会

龍ケ崎市撞舞保存会（瀬尾雄三会長）は7月28日、根町の撞通りで国選択・県指定無形民俗文化財「撞舞」を開催した。龍ケ崎鳶職組合鳶会から選出された「舞男」2人が撞柱の上でアクロバティックな技を繰り広げた。本年度からは小菅真幸氏が舞男としてデビュー。1990年より舞男を務めている谷本仁氏とともに舞を披露した。

撞舞は、八坂神社（上町）祇園祭の最終日に、雨蛙の頭を被った舞男が14mの撞柱に登り、貝原塚おこと曝子に合わせてさまざまな技を行うもの。雨乞いや五穀豊穣、疫病よけを祈願する意味があるとされている。73年以降は若鳶会が正式に協力し、舞男の役目を務めている。

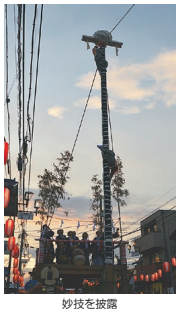
妙技を披露

滑空する小菅氏

祇園祭の夕刻、瀬尾会長をはじめ、萩原勇龍ケ崎市長、龍ケ崎市議会の油原信義議長、葉梨康弘衆議院議員、坂本隆司県議会議員、中山一生県議会議員らが舞台に上り、お清めを終えた舞男を出迎えた。

舞男は撞柱に登ると、頂部に据え付けられた円座に立ち、四方に厄よけの矢を放った。さらに、逆さまや親綱の上で腹ばいになっての滑空、大車輪などの妙技を披露。観客からは大きな拍手と歓声が上がった。

災害ゼロ継続を

令和建設　安全衛生大会

大賀代表取締役会長

多くの関係者が出席した

由良代表取締役社長

令和建設（由良晋明代表取締役社長、守谷市）と安全衛生協力会（寺田文彦会長）は7月30日、同市の中央公民館ホールで2024年度安全衛生大会を開催し、無事故無災害を誓った。

会の冒頭で由良代表取締役社長があいさつし、一月内において昨年6月に降雨で法面崩落が発生したため、守谷市建設業協会が調査し、協会員各社が復旧にご参加いただき、感謝申しあげる。日ごろから大きな事故もなく業務に取り組んでいただき、誇りに思っている。今後とも営業力や技術力を身に付け、安全第一に取り組んでほしい」と述べた。

謝辞を述べる立崎氏（左）

続けて一平成元年から35年間重大災害ゼロを継続している」と実績を説明したほか「記念事業として新社屋を建設中で、12月中には引っ越しが完了する予定」と話した。

大賀茂男代表取締役会長は「多くの協力会社の方にご参加いただき、感謝申しあげる。日ごろから大きな事故もなく業務に取り組んでいただき、誇りに思っている。今後とも営業力や技術力を身に付け、安全第一に取り組んでほしい」と述べた。

その後表彰式に移り、由良代表取締役社長が賞状と記念品を贈呈した。

世紀東急工業の立崎哲司氏は「無事故無災害の取り組みをなお一層進めるとともに、今後も住みやすい街づくりのために協力をお願いいたい」と謝辞を述べた。

受賞者は次のとおり。

【令和建設・優秀技術者】
◆工事本部次長＝吉川精美
◆建築本部課長＝長松和博
◆土木工事部係長＝大塚行夫、大越淳

【令和建設・永年勤続】
◆建築工事部係長＝沼崎惇

【協力会社・優良安全】
◆営業部主任＝原佐美

◆世紀東急工業、鈴城護謨、コビキ工業、草苅木工、ツクバ防水

笑顔で記念撮影

石岡市 建設業者ほう賞特別表彰

振興寄与の３社に

石岡市（谷島洋司市長）は1日、2024年度建設業者褒賞の特別賞表彰式を執り行った。小野防水、高栖石材工業、吉田工業所が石岡商工会議所および石岡市八郷商工会の推薦により、地域において建設産業の振興に寄与している優良建設業者を選出。3社とも今回が初受賞となっている。

冒頭、谷島市長が日ごろの市政運営への協力に謝意を表し「品質向上や安全管理の他、将来にわたる事業継承への取り組み、地域密着型事業者としての活動などが評価につながった。引き続き市の商工業発展に向け、尽力を願う」とあいさつ。

受賞者に表彰状と記念品を授与した後、記念撮影に移った。

本表彰は、石岡地域と八郷地域において官民事業を問わず、建設産業の振興に寄与している優良な建設業者を表彰するもの。22年度に創設され、今回で4回目となる。

受賞者および受賞理由は次の通り（◆会社名＝①推薦者②受賞理由。敬称略）。

◆小野防水＝①石岡商工会議所②受注事業における品質向上や安全管理等に係る取り組みの他、将来にわたる事業継承の取り組みを積極的に行っている

◆高栖石材工業＝①石岡商工会議所②将来にわたる事業継承の取り組みを積極的に行っている

◆吉田工業所＝①石岡市八郷商工会②地域密着型事業者として市内に多くの受注実績がある

ネット上で最新情報発信中
電子版　ツイッター
株式会社日本工業経済新聞社　水戸支局
http://www.nikoukei.co.jp/mito/